Suojeluskuntajärjestön pesäpallomestaruuskilpailut 1922-1934

Mukana myös pitkäpallokaudet 1920-1921

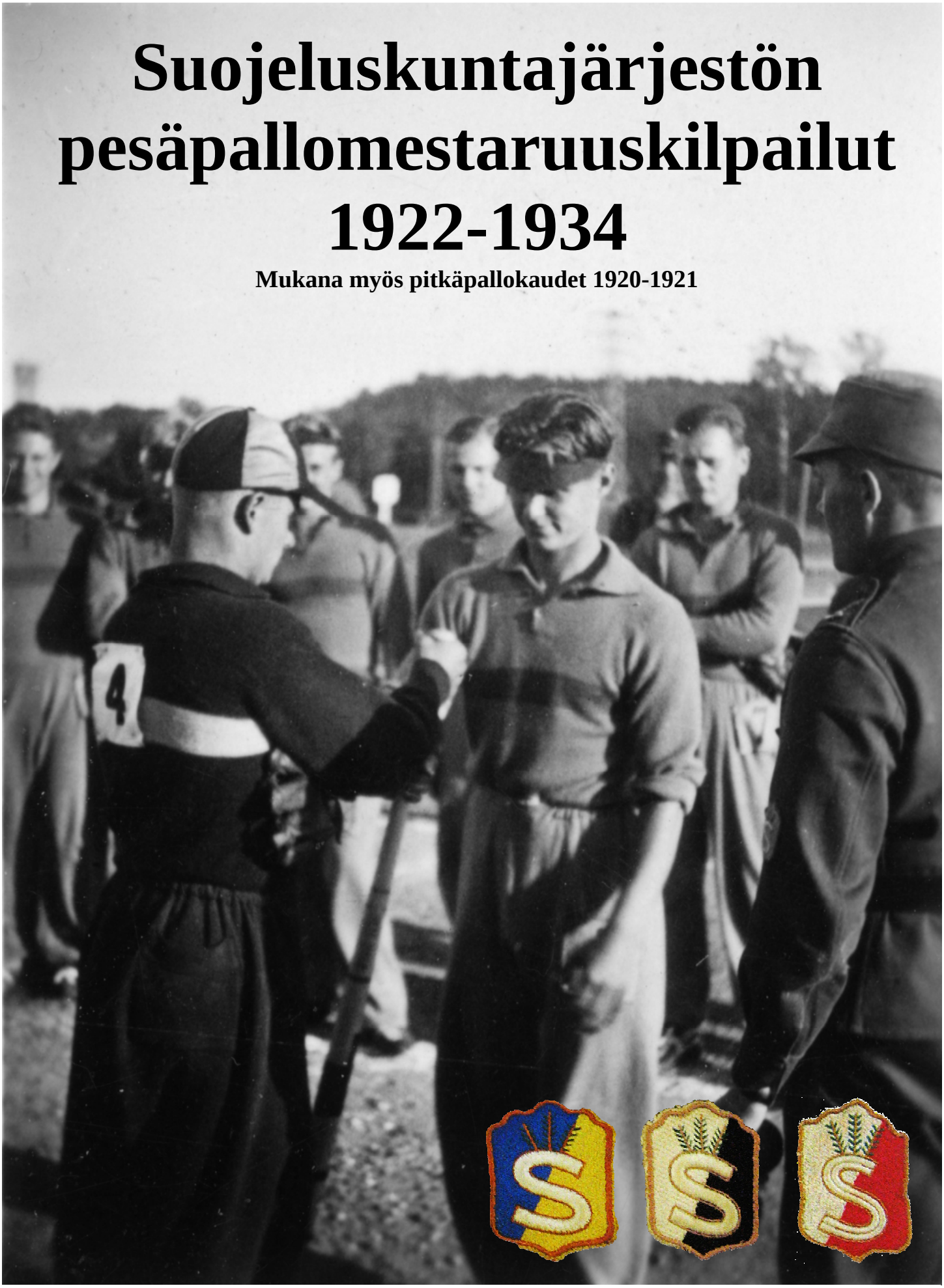

Etelä-Hämeen (vas) ja Helsingin joukkueiden kapteenit hutunkeitossa vuoden 1934 lopputurnauksessa Kuusankoskella
(kuva Suomen Pesäpalloliitto)

Suomen Pesäpalloliiton historiatyöryhmän julkaisu no.3
2009
[1.painos, 28.6.2009, täyd. 5.8.2009]

Suojeluskuntapiirien hihamerkit

Yleisesikunta

Helsinki ja
Nylands Södra

Pohjois-Uusimaa

Turunmaa ja
Varsinais-Suomi

Satakunta

Etelä-Häme,
Pohjois-Häme ja
Jyväskylä

Kyminlaakso

Viipuri,
Sortavala ja
Pohjois-Karjala

Mikkeli ja
Kuopio

Vasa

Etelä-Pohjanmaa,
Keski-Pohjanmaa,
Oulu ja
Kainuu

Pohjola

Suojeluskuntien pesäpallomestaruuskilpailut

Suojeluskuntapesäpallolla oli tärkeä rooli lajin leviäimisessä koko 20-luvun ajan. Suojeluskunta-sarjoissa pelasi paljon joukkueita. Piirien väliset mestaruuskilpailut olivat vähintään yhtä merkittävä lajitapahtuma kuin lajin SM-kilpailut. Samat pelaajat olivat mukana molemmissa tapahtumissa ottelemassa mestaruuksista.
Suojeluskuntapiirejä oli alkujaan yhteensä 21 kpl. Vuonna 1925 Turun piiri jakautui ruotsinkieliseen Åboland-piiriin ja Varsinais-Suomen piiriin. Näin määrä lisääntyi vielä yhdellä. Piirien väliset mestaruuskilpailut karsintoineen olivat järjestön pesäpallon päätapahtumia vuosittain. Lisäksi jokaisessa piirissä pelattin mestaruuksista, usein monissa eri sarjoissa. Vuonna 1923 näiden oteluiden määrä oli 337. Vuoteen 1931 mennessä otteluita pelattiin jo lähes 1600 vuosittain. Tästä eteenpäin määrä alkoi kuitenkin laskea. Vuonna 1935 suojeluskuntajärjestö lopetti piirien väliset mestaruuskilpailut. Näin pesäpallon merkitys ja arvostus järjestön sisällä laski ja sen myötä joukkue- ja harrastajamäärät. 30-luvun alkupuoliskolla lajin painopiste siirtyi selvästi pesäpalloliiton sarjojen puolelle.

Suojeluskunnat olivat mukana jo pitkäpalloaikakaudella. Mestaruuksista ehdittiin otella vuosina 1920 ja 1921. Suojeluskuntajärjestö hyväksyi pesäpallon pitkäpallon tilalle vuodesta 1922 lähtien. Tämän takia siirtymä pesäpalloon tapahtui nopeasti. Vuonna 1922 pelattiin enää hyvin vähän pitkäpallopelejä. Pesäpallo oli lyönyt itsensä hetkessä läpi, suojeluskuntien ansiosta.

SK. PIIRIEN VERRYTTELYPUVUT.

Piirin nimi	Puvun väri	Raidat
Helsinki	sininen	1 keltanen
Nylands Södra	„	2 keltaista
Pohjois-Uusimaa	„	3 keltaista
Turunmaa	keltainen	1 sininen
Varsinais-Suomi	„	2 sinistä
Satakunta	„	3 sinistä
Etelä-Häme	punanen	1 valkoinen
Pohjois-Häme	„	2 valkoista
Kymenlaakso	musta	1 valkoinen
Viipuri	„	1 punanen
Sortavala	„	2 punasta
Mikkeli	„	1 keltainen
Kuopio	„	2 keltaista
Pohjois-Karjala	„	3 punaista
Vaasa	keltainen	1 punanen
Etelä-Pohjanmaa	valkonen	1 sininen
Keski-Pohjanmaa	„	2 sinistä
Jyväskylä	sininen	1 valkoinen
Raahe	„	2 valkoista
Kainuu	„	3 valkoista
Oulu	valkonen	3 sinistä
Pohjola	vihreä	

Lajin vetovoimasta kertoo sekin, että TUL:n seuroissa käynnistyi piiritason mestaruusottelut jo vuonna 1927, huolimatta lajin suojeluskuntaleimasta. Vuonna 1930 laji otettiin virallisesti TUL:n ohjelmaan ja liiton mestaruus ratkaistiin ensimmäisen kerran saman vuoden kesällä.

Joukkeiden kokoonpanot alkuvuosilta ovat melko puuttellisia. Kaikki lisätieto otetaan mielihyvin vastaan. Julkaisun tiedot perustuvat alkujaan toisen allekirjoittajan Pekka Jyrkiäisen keräämään aineistoon, jota on pyritty mahdollisuuksien mukaan täydentämään. Tietojen kartuttamista ja alla mainittujen lähteiden tutkimista on tarkoitus edelleen jatkaa, toista painosta silmällä pitäen; sikäli kuin aikaa liikenee.

28.6. 2009

Matti Rasilainen
040-550 4168
matti.rasilainen@welho.com

Pekka Jyrkiäinen
050-401 3567
pekka.jyrkiainen@welho.com

Lähteet:
Suomen Pesäpalloliiton arkisto, Suomen Urheiluarkisto
Sota-arkisto
Suojeluskuntapiirien jäsenlehdet
Pesäpalloilijan vuosikirja 1931-1933
Laaka 1934
Suomen Urheilulehti 1922-34
Helsingin Sanomat ja muita sanomalehtiä 1922-1934

Helsinki

Nylansd södra

Pohjois-Uusimaa

Turunmaa

Varsinais-Suomi

Satakunta

Etelä-Häme

Pohjois-Häme

Kymenlaakso

Viipuri

Sortavala

Mikkeli

Pohjois-Savo

Pohjois-Karjala

Vaasa

Etelä-Pohjanmaa

Keski-Pohjanmaa

Keski-Suomi

Raahe

Kainuu

Pohjois-Pohjanmaa

Pohjola

Suojeluskuntapiirien urheiluasuista päätti keskitetysti suojeluskuntien yliesikunnan urheiluosasto. Asujen värit pohjautuivat perinteisiin maakuntaväreihin. Urheiluasuihin tuli vuosien mittaan pieniä muutoksia.

Suojeluskuntapiirien pesäpallojoukkueet käyttivät vuodesta 1922 lähtien peliasuina suojeluskuntapiirien lyhythihaisia urheilupaitoja ja -housuja. Niiden alla saatettiin käyttää viileällä säällä pitkähihaisia paitoja ja pitkälahkeisia housuja. Päässä oli pitkälippainen lippalakki tai suojeluskuntalakki. Urheilupaitojen rinnassa keskellä oli suojeluskuntapiirin kilpi.

Vuodesta 1925 lähtien pelipaitoina käytettiin pitkähihaisia urheilupaitoja, joiden rinnassa oli poikittaisia raitoja. Vuonna 1929 paitoihin tuli pieniä muutoksia. Vuotta ennen 1928 otettiin käyttöön yhtenäiset verryttelyhousut. Vuodesta 1930 lähtien peliasuina käytettiin verryttelyasuja.

Suojeluskuntapiirien väliset
pitkäpallomestaruuskilpailut

1920

Alkuerät					
11.9.	**la**				
Raahe	**-**	KPohjanm	44	-	11
Oulu	**-**	Pohjola	20	-	6
EHäme	**-**	PHäme	45	-	1
Kyminl	-	Viipuri	33	-	12
12.9.	**su**				
EHäme	**-**	Pori	25	-	3
Kyminl	**-**	Sortavala	24	-	9
Jyväsk	**-**	Mikkeli	25	-	1
Turku	**-**	PUusim	45	-	3
18.9.	**la**				
Oulu	**-**	**Raahe**	luov	-	

Lopputurnaukseen pääsivät Jyväskylä, Turunmaa, Etelä-Häme, Kyminlaakso ja Raahe

Lopputurnaus Hämeenlinnassa 25-26.9.					
25.9.	**la**				
Jyväskylä	**-**	Turku	20	-	10
EHäme	**-**	Kyminl	20	-	11
26.9.	**su**				
EHäme	**-**	Raahe	23	-	11
Loppuottelu:					
EHäme	**-**	**Jyväskylä**	12	-	18

sijoitukset	
1	Jyväskylä
2	Etelä-Häme
3-5	Raahe
3-5	Kyminlaakso
3-5	Turku
6	Oulu
7-14	Pohjois-Uusimaa
7-14	Mikkeli
7-14	Sortavala
7-14	Satakunta
7-14	Viipuri
7-14	Pohjois-Häme
7-14	Pohjola
7-14	Keski-Pohjanmaa
ei osall	Helsinkii
ei osall	Nylands Södra
ei osall	Kuopio
ei osall	Joensuu
ei osall	Vasa
ei osall	Etelä-Pohjanmaa
ei osall	Kajaani

Jyväskylä oli vuoden 1920 suojeluskuntien pitkäpallomestari. Jyväskylän joukkue koostui pääasiassa Jyväskylän Lyseon pelaajista.
Takana vasemmalta: ???, Zachris Valmari, Kalle Rosenberg, Iivari Kiljunen, Ilmari Koskelin, Veikko Koskinen, Seppo Halonen, Eino Riihimäki?, ???.
Edessä vasemmalta: Tauno Hartio, ???, Yrjö Järvinen?, Eino Saarinen?.

Jyväskylä

Yrjö Järvinen
Seppo Halonen
Eino Saarinen
Eino Riihimäki
Saku Volmari
Kalle Rosenberg
Ilmari Koskelin
Iivari Kiljunen
Veikko Koskinen
varam Hartio
varam Heinonen

Etelä-Häme

E.Tyrylä
V.Eskola
A.Norha
A.Viberg
A.Rinne
V.Manner
M.Nyman
Y.Vihervuori
N.Sigell
varam A.Väänänen
varam V.Tejler

Raahe

K.Suvanto
H.Granlund
J.Kinnunen
J.Kurikka
O.Junttola
K.Pelo
E.Rauma
V.Rauma
A.Haapasalo

Kyminlaakso

Eero Puranen
Heikki Piipponen
Villiam Isosalo
Niilo Niinimäki
Erkki Malinen
Jaako Ojanperä
Veli Juosila
Veikko Oksanen
Harras Muuri
varam L.Putanen
varam L.Isosalo

Turku

Y.Nyholm
Siivonen
N.Nyholm
I.Kandelin
E.Vantunen
Vahtera
Viitanen
Vidgren
Lindqvist
varam Kordin
varam Kandelin

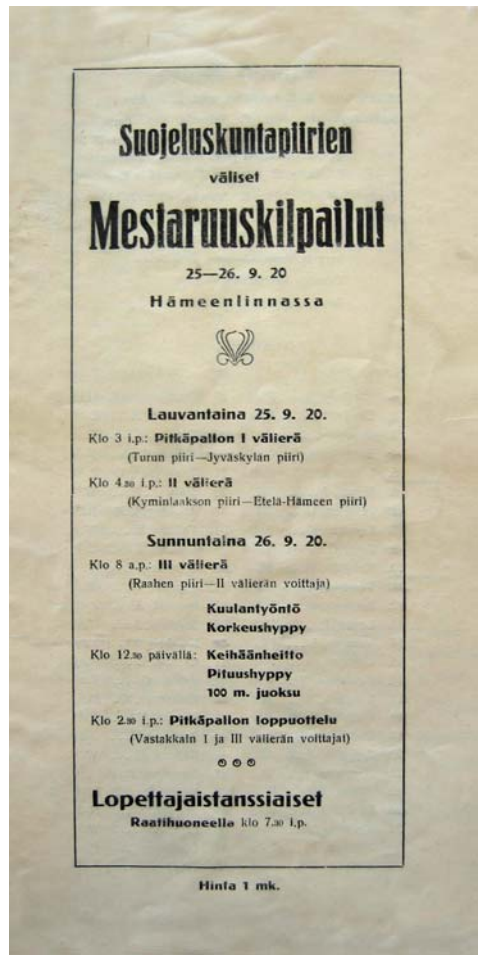

Suojeluskuntapiirien
väliset
Mestaruuskilpailut
25—26. 9. 20
Hämeenlinnassa

Lauvantaina 25. 9. 20.
Klo 3 i.p.: Pitkäpallon I välierä
(Turun piiri—Jyväskylän piiri)
Klo 4.30 i.p.: II välierä
(Kyminlaakson piiri—Etelä-Hämeen piiri)

Sunnuntaina 26. 9. 20.
Klo 8 a.p.: III välierä
(Raahen piiri—II välierän voittaja)
Kuulantyöntö
Korkeushyppy
Klo 12.30 päivällä: Keihäänheitto
Pituushyppy
100 m. juoksu
Klo 2.30 i.p.: Pitkäpallon loppuottelu
(Vastakkain I ja III välierän voittajat)

Lopettajaistanssiaiset
Raatihuoneella klo 7.30 i.p.

Hinta 1 mk.

Suojeluskuntapiirien väliset
pitkäpallomestaruuskilpailut

1921

Alkuerät						
27.8.	**la**		Tampere			
PHäme	-	Jyväskylä	26	-	8	
EPohjanm	-	Satakunta	14	-	5	
28.8.	**su**					
EPohjanm	-	PHäme	21	-	7	
27.8.	**la**		Oulu			
Oulu	-	KPohjanm	28	-	32	
Raahe	-	Pohjola	29	-	28	
28.8.	**su**					
Raahe	-	KPohjanm	31	-	4	
28.8	**su**		Hämeenlinna			
Helsinki	-	Kyminl	26	-	10	
EHäme	-	Turku	25	-	2	
EHäme	-	Helsinki	22	-	14	
27.8.	**la**		Viipuri			
Sortavala	-	Mikkeli	20	-	14	määrättiin uusittavaksi
28.8.	**su**					
Viipuri	-	Sortavala	11	-	16	
Uusintaottelu Lahdessa						
10.9.	**la**					
Sortavala	-	**Mikkeli**	14	-	24	

Lopputurnaukseen selvisivät Etelä-Pohjanmaa, Raahe, Etelä-Häme sekä uusintaottelun jälkeen Mikkeli

Lopputurnaus Lahdessa 10-11.9.						
10.9.	**la**					
EHäme	-	Raahe		-	luov	
EPohjanm	-	Mikkeli	12	-	11	
11.9.	**su**					
Loppuottelu:						
EPohjanm	-	EHäme	12	-	11	16:00

sijoitukset	
1	Etelä-Pohjanmaa
2	Etelä-Häme
3-4	Raahe
3-4	Mikkeli
5-8	Pohjois-Häme
5-8	Keski-Pohjnamaa
5-8	Helsinki
5-8	Sortavala
9-15	Jyväskylä
9-15	Satakunta
9-15	Oulu
9-15	Pohjola
9-15	Kyminlaakso
9-15	Varsinais-Suomi
9-15	Viipuri
ei osall	Kuopio
ei osall	Pohjois-Uusimaa
ei osall	Pohjois-Karjala
ei osall	Kainuu
ei osall	Vasa
ei osall	Kuopio

Vuoden 1921 pitkäpallomestari Etelä-Pohjanmaan suojeluskuntapiiri. Vasemmalta Viljo Aro *(Ilmajoki)*, Armas Frisk (Uusikylä) *(Vaasa)*, P.Pihlström (Pihlas) *(Vaasa)*, Lauri Nyman *(Vaasa)*, Martti Ödman *(Vaasa)*, Arvo Haavisto *(Ilmajoki)*, Niilo Ödman *(Vaasa)*, Alle Nyman *(Vaasa)*, Lauri Ödman *(Vaasa)*. Joukkueessa pelasi myös Jussi Kuoppala *(Lapua)*. *(Kuva Suomen Pesäpalloliitto)*

Etelä-Pohjanmaa

	Armas Frisk -C	Vaasa
	Lauri Nyman	Vaasa
	Alle Nyman	Vaasa
	Lauri Ödman	Vaasa
	Martti Ödman	Vaasa
	Niilo Ödman	Vaasa
	Arvo Haavisto	Ilmajoki
L	Viljo Aro	Ilmajoki
	P.Pilhström	Vaasa
	Jussi Kuoppala	Lapua
	Arvo Haavisto	Vaasa

Etelä-Häme

Eskola
Tyrylä
Nyman
Tejler
Vartia
Vihervuori
Väänänen
Kyläkallio
Kajanto
Huhtinen
Vainikainen

Raahe

Granlund
Mannermaa
Kinnunen
Suvanto
Männistö
Lunki
Mainio
Turula
Juntunen
Takala
Heiskala

Sortavala

Suihko
Helenius
Silvennoinen
Rautamo
Kuukasjärvi
Tolvanen
Jokinen
Lindberg
Nordström
Aurola

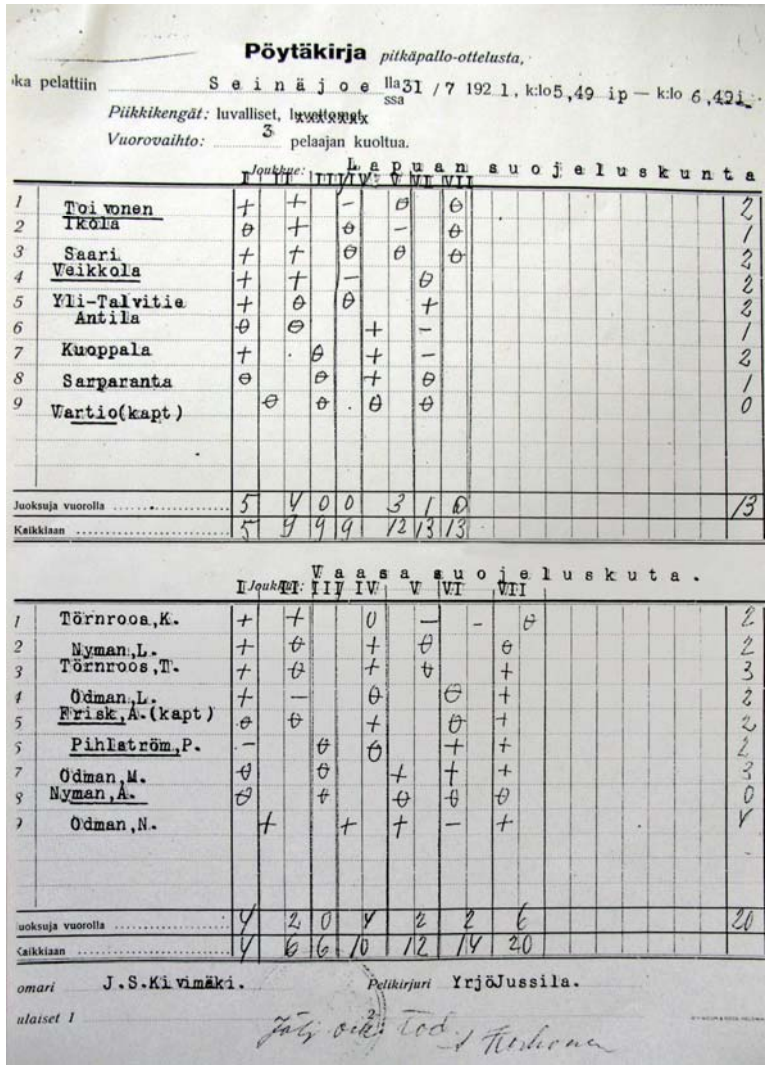

Pöytäkirja *pitkäpallo-ottelusta,*

...ka pelattiin S e i n ä j o e lla ssa 31 / 7 192 1, k:lo 5,49 ip — k:lo 6,49 i.

Piikkikengät: luvalliset, ~~luvottomat~~

Vuorovaihto: 3 pelaajan kuoltua.

Joukkue: L a p u a n s u o j e l u s k u n t a

		I	II	III	IV	V	VI	VII	
1	Toivonen	+	+	–		θ		θ	2
2	Ikola	θ	+		θ	–		θ	1
3	Saari	+	+		θ	θ		θ	2
4	Veikkola	+	+		–		θ		2
5	Yli-Talvitie	+	θ		θ		+		2
6	Antila	θ	θ			+	–		1
7	Kuoppala	+		θ		+	–		2
8	Sarparanta	θ		θ		+	θ		1
9	Vartio(kapt)		θ	θ		θ	θ		0
	Juoksuja vuorolla	5	4	0	0	3	1	0	13
	Kaikkiaan	5	9	9	9	12	13	13	

Joukkue: V a a s a s u o j e l u s k u t a.

		I	II	III	IV	V	VI	VII	
1	Törnroos,K.	+	+		0	–	–	θ	2
2	Nyman,L.	+	θ		+	θ		θ	2
3	Törnroos,T.	+	θ		+	θ		+	3
4	Ödman,L.	+	–		θ		θ	+	2
5	Frisk,A.(kapt)	θ	θ		+		θ	+	2
6	Pihlström,P.	–		θ	θ		+	+	2
7	Ödman,M.	θ		θ		+	+	+	3
8	Nyman,A.	θ		θ		θ	θ	θ	0
9	Ödman,N.		+		+	+	–	+	4
	Juoksuja vuorolla	4	2	0	4	2	2	6	20
	Kaikkiaan	4	6	6	10	12	14	20	

...omari J.S.Kivimäki. Pelikirjuri YrjöJussila.

...ulaiset 1 2

Pöytäkirja vuoden 1921 Etelä-Pohjanmaan suojeluskuntapiirin pitkäpallon loppuottelusta. Pöytäkirja on peräisin tuomarina toimineen J.S.Kivimäen kokoelmista. Ilmeisesti vanhin säilynyt pelipöytäkirja.

Suojeluskuntapiirien väliset
1. pesäpallomestaruuskilpailut

1922

Alkuerät							
17.8.	**to**						1. alkulohko
NylSödra	-	Kyminl	Loviisa	5	-	3	
19.8.	**la**		Pori				2. alkulohko
Helsinki	-	PHäme		6	-	1	
Turku	-	Pori		5	-	4	
20.8.	**su**						
Helsinki	-	Turku		6	-	0	
EPohjanm							3. alkulohko
muut eivät osallistuneet							
19.8.	**la**		Raahe				4. alkulohko
Raahe	-	Oulu		17	-	1	
Pohjola	-	Raahe		6	-	5	
20.8.	**su**		Kuopio				5. alkulohko
Kuopio	-	Jyväskylä		7	-	17	
Jyväskylä	-	Mikk		17	-	5	
19.8.	**la**		Joensuu				6. alkulohko
Viipuri	-	Joensuu		13	-	11	
Viipuri	-	Sortavala		9	-	8	

2. kierros						
27.8.	**su**		Lahti			
EHäme	-	**Jyväskylä**		1	-	5
2.9.	**la**		Ilmajoki			
EPohjanm	-	NylSödra		22	-	1
3.9.	**su**		Kokkola			
EPohjanm	-	Pohjola		16	-	1

Jyväskylä ja Etelä-Pohjanmaa selvisivät lopputurnaukseen.
Helsinki ja Viipuri pelasivat keskinäisen ottelunsa lopputurnauksen aluksi.

Lopputurnaus Viipurissa 9-10.9.						
9.9.	**la**					
Viipuri	-	**Helsinki**	1	-	12	
EPohjanm	-	Jyväskylä	8	-	3	
10.9.	**su**					
Loppuottelu:						
Helsinki	-	EPohjanm	4	-	2	

sijoitukset	
1	Helsinki
2	Etelä-Pohjanmaa
3-4	Jyväskylä
3-4	Viipuri
5-7	Etelä-Häme
5-7	Pohjola
5-7	Nylands Södra
8-9	Turku
8-9	Raahe
10-17	Pori
10-17	Sortavala
10-17	Kyminl
10-17	Joensuu
10-17	PohjHäme
10-17	Kuopio
10-17	Mikkeli
10-17	Oulu
ei osall	Pohjois-Uusimaa
ei osall	Keski-Pohjanmaa
ei osall	Kajaani
ei osall	Vasa

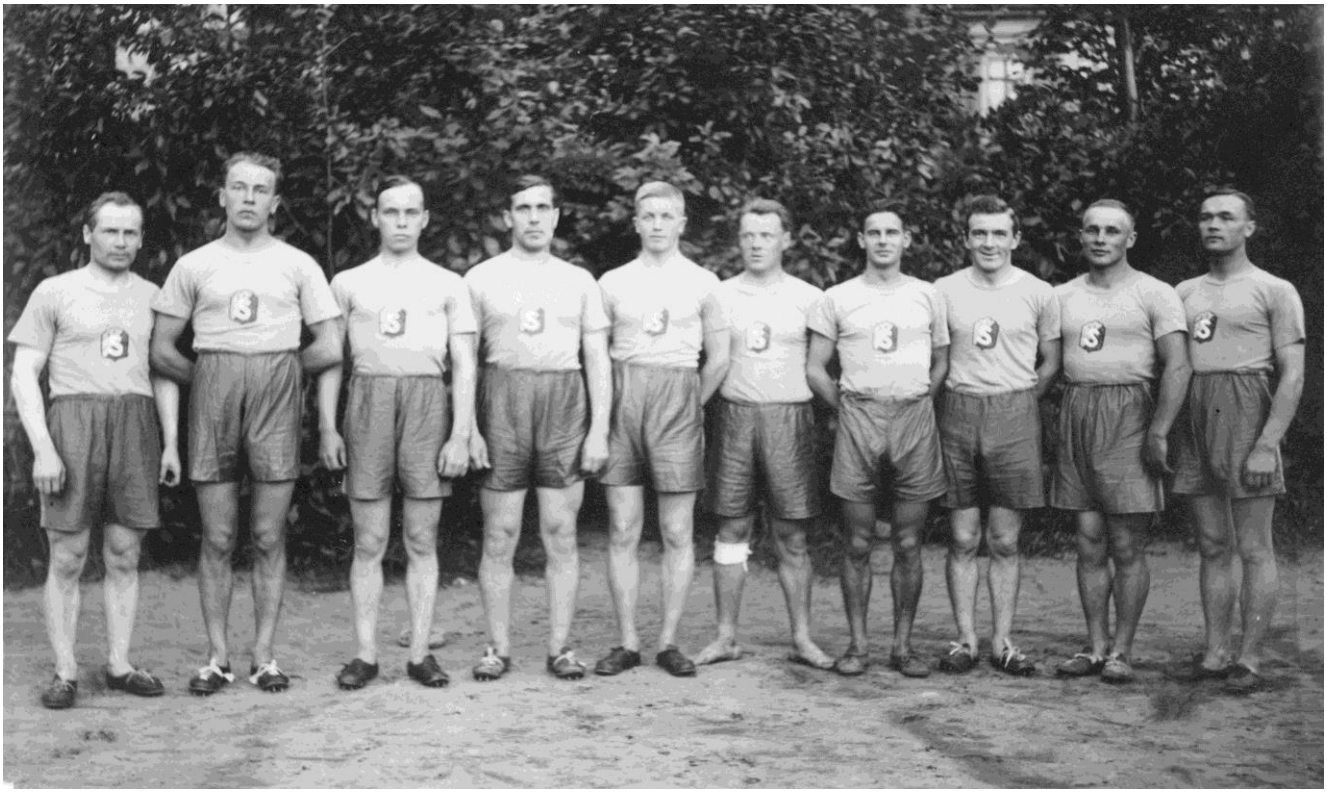

Vuoden 1922 mestari Helsingin suojeluskuntapiiri. Vasemmalta Ville Osola, Urho Veneskoski, Gustav Palmros, Armas Palmros, Ilmari Jokinen?, Armas Saarinen, Aarne Taiminen, Yrjö Koskinen, Lali Vuorenkoski, L.Ruohola?. *(kuva Suomen Pesäpalloliitto)*

Helsinki

Ville Osola	HPL
Urho Veneskoski	HPL
Gustav Palmros	HPL
Armas Palmros	HPL
Lauri Ruohola	PT
Aarne Taiminen	HPL
Lauri Vuorenkoski	PT
Yrjö Koskinen	HPL
Armas Saarinen	HPL

Etelä-Pohjanmaa

J.Aho	
Lindroos	
E.Sysilampi	
E.Lusa	
Kulju	
Heikkilä	
Tauno Aro	Kauhajoki
Haavisto	
Peltola	

Suojeluskuntapiirien väliset
pesäpallomestaruuskilpailut

1923

Alkuerät						
26.8.	**su**		Kotka			
Kyminl	-	NylSödra	16	-	1	9:00
1.9.	**la**		Sortavala			
Sortavala	-	Mikkeli	18	-	9	14:00
2.9.	**su**					
Sortavala	-	Joensuu	11	-	2	
1.9.	**la**		Jyväskylä			
Jyväskylä	-	Kajaani	11	-	2	
Jyväskylä	-	Kuopio	14	-	6	
2.9.	**su**		Kokkola			
KPohjanm	-	**EPohjanm**	1	-	29	
2.9.	**su**		Kemi			
Pohjola	-	Oulu	7	-	22	
Raahe	-	Oulu	19	-	11	
5.9.	**ke**		Helsinki			
Hels	-	PUusim	23	-	1	
20.9.	**to**		Turku			
EHäme	-	Pori	6	-	1	
Turku	-	PHäme	6	-	18	
EHäme	-	PHäme	16	-	1	

2. kierros						
6.9.	**to**		Sortavala			
Sortavala	-	**Jyväskylä**	1	-	4	
6.9.	**su**		Ilmajoki			
EPohjanm	-	Raahe		-	luov	
16.9.	**su**		Helsinki			
Helsinki	-	Kyminl	16	-	1	

Lopputurnaukseen selviytyivät Jyväskylä, Etelä-Pojanmaa, Helsinki ja Etelä-Häme, joka oli lepovuorossa 2.kierroksella

Lopputurnaus Tampereella 29-30.9.					
29.9.	**la**				
EPohjanm	-	EHäme	11	-	6
Helsinki	-	Jyväskylä	17	-	6
Loppuottelu:					
Helsinki	-	EPohjanm	11	-	3

sijoitukset	
1	Helsinki
2	Etelä-Pohjanmaa
3-4	Jyväskylä
3-4	Etelä-Häme
5-7	Sortavala
5-7	Kyminlaakso
5-7	Raahe
8-9	Pohjois-Häme
8-9	Oulu
10-19	Pori
10-19	Kuopio
10-19	Kajaani
10-19	Mikkeli
10-19	Turku
10-19	Pohjola
10-19	Joensuu
10-19	Nylands Södra
10-19	Pohjois-Uusimaa
10-19	Keski-Pohjanmaa
ei osall	Vasa
ei osall	Viipuri

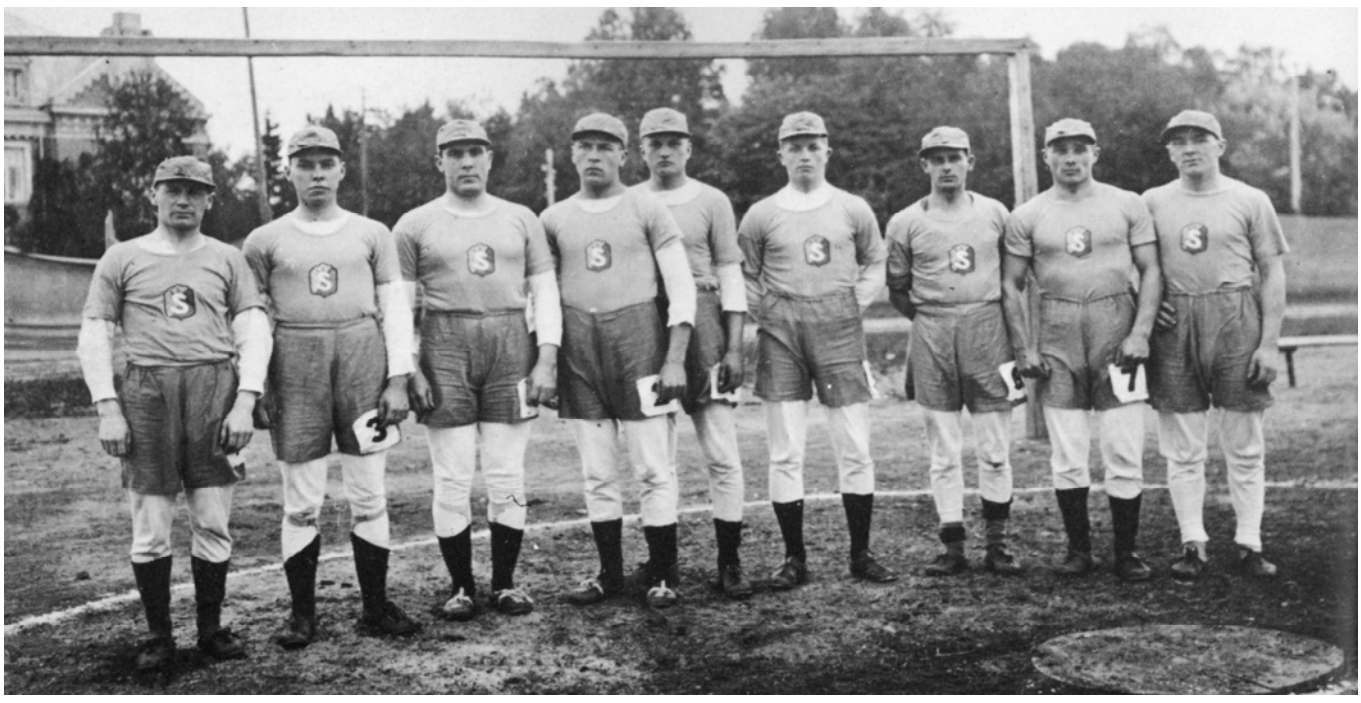

Vuoden 1923 mestari Helsingin suojeluskuntapiiri. Vasemmalta Ville Osola, Gustav Palmros, Armas Palmros, Urho Veneskoski, L.Tamminen?, L.Ruohola?, Aarne Taiminen, Lali Vuorenkoski, Yrjö Koskinen. *(kuva Suomen Pesäpalloliitto)*

Helsinki

Ville Osola	HPL
Urho Veneskoski	HPL
Gustav Palmros	HPL
Armas Palmros	HPL
Lauri Ruohola	PT
Aarne Taiminen	HPL
Lauri Vuorenkoski	PT
Yrjö Koskinen	HPL
Lauri Tamminen	HPL

Etelä-Pohjanmaa

J.Aho	Kuortane
A.Puodinketo	Kuortane
E.Sysilampi	Kuortane
E.Lusa	
E.Jyrä	
L.Jyllilä	Kauhajoki
A.Ylikokko	
V.Metsäheteli	
V.Aro	Ilmajoki

1924

Karjalan ryhmä						
17.8.	**su**		Viipuri			
Kyminl	-	Sortavala	13	-	4	9:00
Viipuri	-	Joensuu	12	-	2	
Kyminl	-	Viipuri	13	-	3	14:00

Läntinen peliryhmä						
23.8.	**la**		Tampere			
PHäme	-	Turku	28	-	10	
24.8.	**su**		Tampere			
PHäme	-	Pori	14	-	5	
28.8.	**to**		Loviisa			
NylSöd	-	Helsinki	10	-	8	
30.8.	**la**		Tampere			
PHäme	-	EHäme	17	-	7	
21.9.	**su**		Tampere			
PHäme	-	NylSöd	17	-	10	

Savon ryhmä						
24.8.	**su**		Kajaani			
Jyväskylä	-	Kajaani	18	-	1	
Kuopio	-	Mikkeli	14	-	3	
Kuopio	-	Jyväskylä	12	-	6	

Pohjois-Suomen ryhmä						
24.8.	**su**		Ilmajoki			
KPohjanm	-	Vasa	30	-	1	
EPohjanm	-	KPohj	56	-	1	
24.8.	**su**		Oulu			
Oulu	-	Raahe	1	-	20	
Raahe	-	Pohjola	50	-	4	
30.8.	**la**		Raahe			
Raahe	-	**EPohjanm**	1	-	12	

Lopputurnaukseen selviytyivät Pohjois-Häme, Etelä-Pojanmaa, Kyminlaakso ja Kuopio

Lopputurnaus Nurmossa raviradalla 28.9.						
28.9.	**su**					
PHäme	-	Kuopio	25	-	2	9:00
EPohjanm	-	Kyminl	7	-	4	11:00
Loppuottelu:						
PHäme	-	EPohjanm	16	-	8	14:00

sijoitukset	
1	Pohjois-Häme
2	Etelä-Pohjanmaa
3-4	Kuopio
3-4	Kyminlaakso
5-9	Nylands Södra
5-9	Raahe
5-9	Viipuri
5-9	Jyväskylä
5-9	Keski-Pohjanmaa
10-20	Pohjola
10-20	Etelä-Häme
10-20	Helsinki
10-20	Kajaani
10-20	Mikkeli
10-20	Oulu
10-20	Joensuu
10-20	Pori
10-20	Sortavala
10-20	Vasa
10-20	Turku
ei osall	Pohjois-Uusimaa

Pohjois-Häme voitti suojeluskuntapiirien mestaruuden v.1924. Vasemmalta Urho Veneskoski, Hannes Alha, Yrjö Kotikoski, T.Männistö, Jussi Väliniemi, Toivo Seppälä, Yrjö Lahtinen, Väinö Veneskoski ja Jonni Saari. Asu valkoinen, housuissa kaksi punaista raitaa. *(kuva Pohjois-Hämeen Vartio 10/1924)*

Pohjois-Häme

L	Urho Veneskoski	TP
s	Jussi Väliniemi	Vauhti
1v	Jonni Saari	TP
2v	Hannes Alha	Vauhti
p	Toivo Seppälä	Vauhti
3v	Väinö Veneskoski	TP
2va	Yrjö Kotikoski	Vauhti
3va	Yrjö Lahtinen	Vauhti
k	T.Männistö	Mänttä
k	Ramstedt	TP

Etelä-Pohjanmaa

	J.Muilu	Nurmo
	H.Latikka	Nurmo
	T.Myllykoski	Nurmo
	B.Sysilampi	Kuortane
	A.Puodinketo	Kuortane
	J.Aho	Kuortane
	E.Porkkunen	Kuortane
	V.Aro	Ilmajoki
	L.Jyllilä	Kauhajoki

Oulu

L	Isola
p	Virta
takak	Korpela
takak	Jussila
takak	Kemppainen

Raahe

L	Turula
	Lunk
	Nyholm

Nylands Södra

Larsson
H.Tallqvist
Kiljander
Petrell
Bäckström
Lassa
M.Tallqvist
Helgas

Suojeluskuntapiirien väliset
pesäpallomestaruuskilpailut

1925

Alkuerät						
6.9.	**su**		Tampere			
EHäme	-	Viipuri	19	-	1	
Pori	-	Kuopio	15	-	13	
EHäme	-	Pori	6	-	4	
6.9.	**su**		Jyväskylä			
Jyväskylä	-	NylSöd	6	-	2	
Vasa	-	Kajaani	7	-	6	
Jyväskylä	-	Vasa	16	-	0	
6.9.	**su**		Raahe			
Oulu	-	KPohjanm	10	-	3	
Raahe	-	EPohjanm	2	-	4	
EPohjanm	-	Oulu	17	-	5	
13.9.	**su**		Tampere			
PHäme	-	Kymenl	15	-	8	
13.9.	**su**		Joensuu			
Joensuu	-	Mikkeli	17	-	9	
Helsinki	-	Joensuu	4	-	3	

Välieräottelu						
27.9.	**su**		Seinäjoki			
EPohjanm	-	**PHäme**	0	-	16	

Lopputurnaukseen selviytyivät Etelä-Häme, Jyväskylä,
Pohjois-Häme ja Helsinki

Lopputurnaus Helsingissä, Eläintarhan kentällä 4.10.						
4.10.	**su**					
EHäme	-	Jyväskylä	5	-	3	8:45
PHäme	-	Helsinki	3	-	2	10:00
Loppuottelu:						
PHäme	-	EHäme	4	-	1	15:15

sijoitukset	
1	Pohjois-Häme
2	Etelä-Häme
3-4	Jyväskylä
3-4	Helsinki
5	Etelä-Pohjanmaa
6-9	Pori
6-9	Vasa
6-9	Oulu
6-9	Joensuu
10-17	Viipuri
10-17	Kuopio
10-17	Nylands Södra
10-17	Kajaani
10-17	Keski-Pohjanmaa
10-17	Raahe
10-17	Kymenlaakso
10-17	Mikkeli
ei osall	Pohjois-Uusimaa
ei osall	Pohjola
ei osall	Sortavala
ei osall	Turku

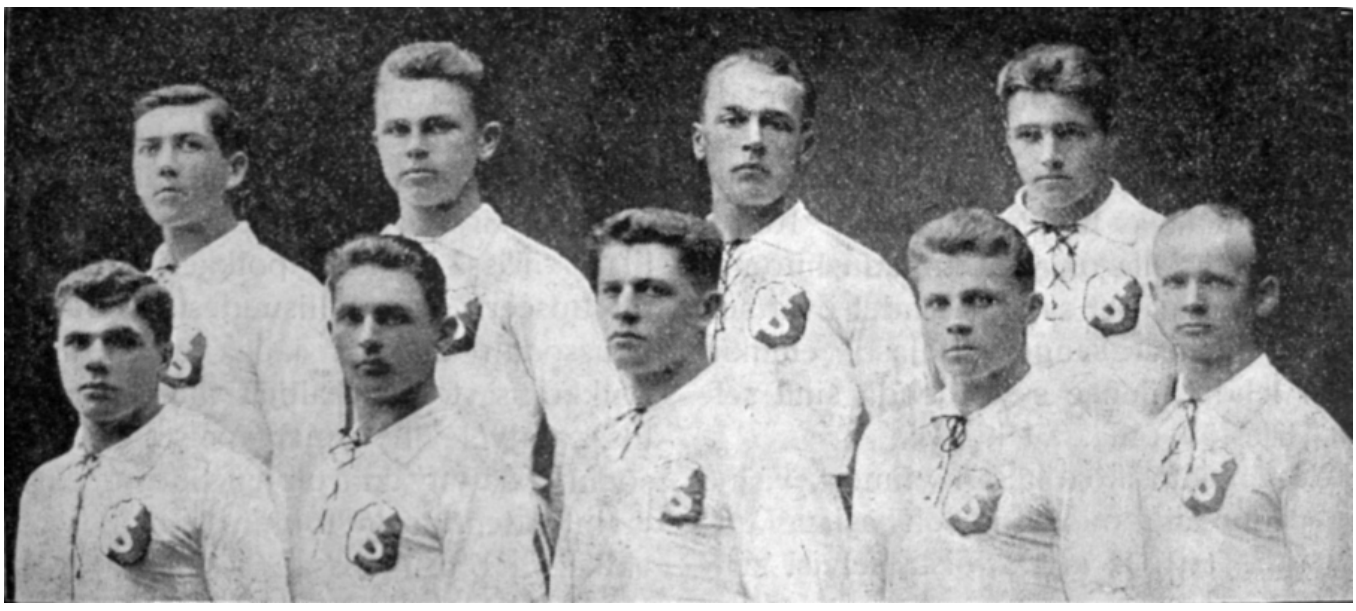

Vuoden 1925 suojeluskuntamestari Pohjois-Häme. Ylärivissä vasemmalta Jonni Saari, Kosti Aarnio, Urho Veneskoski, ja Toivo Tarkka. Alarivissä Toivo Seppälä, Yrjö Lahtinen, Yrjö Kotikoski, Leo Enqvist ja Hannes Alha. *(Kuva Pohjois-Hämeen Vartio 11/1925)*

Pohjois-Häme

L	Urho Veneskoski	TP
s	Toivo Seppälä	Vauhti
1v	Jonni Saari	TP
2v	Hannes Alha	Vauhti
p	Leo Enqvist	TP
3v	Yrjö Kotikoski	Vauhti
2va	Yrjö Lahtinen	Vauhti
3va	Kosti Aarnio	TP
k	Toivo Tarkka	TP

Etelä-Häme

L	Valfrid Karvonen	RPL
s	Seppälä	RPL
1v	Tauno Byckling	Lahdsk
2v	S.Hannula	
p	Paavo Nuotio	Lahdsk
3v	Eero Skogster	RPL
2va	Tejler	
3va	Koskelainen	Lahdsk
k	Lauri Laune	Lahdsk

Helsinki

L	Ville Lindström	HPL
s	Vilja	PT
1v	Yrjö Reijonen	PT
2v	Yrjö Koskinen	HPL
p	Aarne Taiminen	HPL
3v	Lauri Ruohola	PT
2va	Ville Osola	HPL
3va	Gustav Palmroos	HPL
k	Artturi Kontio	HPL

Joensuu

	Sormunen	
	Anttonen	
	Urho Bamberg	Värtsilä
	Pakarinen	
	Blomqvist	
	Nousiainen	
	Holmström	
	L.Bamberg	Värtsilä
	Veikko Bamberg	Värtsilä

Jyväskylä

Aarne Koskinen
Tauno Jäppinen
Kalle Kurkinen
Seppo Halonen
Manu Huttunen
Antti Lahtienn
Ola Sjöberg
Yrjö Tirronen
Eino Soini
Ilmari Veijo
Veikko Vesamaa

Suojeluskuntapiirien väliset
pesäpallomestaruuskilpailut

1926

Alkuerät

6.9.	**ti**		Kouvola			
Kymenl	-	Sortavala	8	-	7	
Kymenl	-	**PHäme**	2	-	15	
11.9.	**su**		Kuopio			
Kuopio	-	Kainuu	19	-	1	
12.9.	**ma**					
Kuopio	-	**Joensuu**	10	-	13	
12.9.	**ma**		Mikkeli			
Mikkeli	-	PUusim	3	-	5	
Viipuri	-	NylSöd	9	-	3	
Viipuri	-	PUusim	17	-	13	
12.9.	**ma**		Vaasa			
EHäme	-	KPohjanm	21	-	1	
Vasa	-	EPohjanm	6	-	21	
EHäme	-	EPohjanm	16	-	6	
12.9.	**ma**		Kemi			
Raahe	-	Jyväskylä	6	-	3	
Pohjola	-	Oulu	3	-	10	
Pohjola	-	Jyväskylä	1	-	8	ylim. ott
Oulu	-	Raahe	5	-	3	
13.9.	**ti**		Salo			
Helsinki	-	Turunm	13	-	0	
VarsSuomi	-	Satakunta	3	-	6	
Helsinki	-	Satakunta	28	-	1	

Alkueristä jatkoon Pohjois-Häme, Joensuu,
Viipuri, Etelä-Häme, Oulu, Helsinki

Lopputurnaus Lahdessa 2-3.10.

2.10.	**la**					
Viipuri	-	EHäme	9	-	6	10:00
Helsinki	-	Joensuu	9	-	1	
PHäme	-	Oulu	19	-	4	
EHäme	-	Joensuu	13	-	7	14:46
Helsinki	-	Viipuri	14	-	3	
3.10.	**su**					
Helsinki	-	PHäme	16	-	8	loppuottelu
EHäme	-	Oulu	12	-	3	ottelu 4. sijasta
PHäme	-	Viipuri	10	-	9	hopeaottelu

sijoitukset	
1	Helsinki
2	Pohjois-Häme
3	Viipuri
4	Etelä-Häme
5	Oulu
6	Joensuu
7-12	Kymenlaakso
7-12	Kuopio
7-12	Pohjois-Uusimaa
7-12	Etelä-Pohjanmaa
7-12	Raahe
7-12	Satakunta
13-22	Sortavala
13-22	Kainuu
13-22	Nylands Södra
13-22	Mikkeli
13-22	Keski-Pohjanmaa
13-22	Vasa
13-22	Jyväskylä
13-22	Pohjola
13-22	Turunmaa
13-22	Varsinais-Suomi

Vuoden 1926 suojeluskuntamestari Helsinki. Vasemmalta Kontio (8), Yrjö Halonen (1), V.Lindström (3), Erkki Merinen (9), E.Kajaste (7), Urho Veneskoski (5), E.Salin (2), Niilo Mikkola (4), Vilja (6). *(kuva Suomen Pesäpalloliitto)*

Helsinki

Yrjö Halonen	PT
Erik Salin	HPL
Ville Lindström	HPL
Niilo Mikkola	HPL
Urho Veneskoski	HPL
Vilja	PT
Eino Kajaste	HPL
Artturi Kontio	HPL
Erkki Merinen	PT

Pohjois-Häme

Jussi Väliniemi	Vauhti
Toivo Seppälä	Vauhti
Yrjö Lahtinen	Vauhti
Hannes Alha	Vauhti
Yrjö Kotikoski	Vauhti
Jonni Saari	TP
Jaakko Kilpi	Vauhti
Arvo Luotonen	Vauhti
Leo Enqvist	TP

Viipuri

Lauri Valonen	Viipuri
Onni Peltonen	Viipuri
S.Kaivola	Viipuri
Erkki Riikonen	Viipuri
Mark	Viipuri
Kinnaslampi	Viipuri
T.Lahti	Viipuri
Evert Valkamao	Viipuri
U.Kunttu	Viipuri
Emil Saure	Viipuri
Toimi Laine	Säiniö
Toivola	Terijoki
Rinne	Terijoki
Schröder	Terijoki

Kuopio

S.Vartiainen	
Andersson	
Kotiaho	
A.Vartiainen	
V.Vartiainen	
Pitkänen	
Laakkonen	
M.Keinänen	
Niemi	

Sortavala

M.Holm	
Y.Saarinen	
J.Ristolainen	
J.Ijäs	
K.Nordström	
A.Jokinen	
V.Suurnäkki	
K.Pirttilä	
Kaarlo Böök	
O.Ikonen	

Kainuu

Gedda	
Kekkonen	
Siren	
Ranta-aho	
P.Kemppainen	
Mustonen	
Manninen	
H.Kemppainen	
E.Kemppainen	

1927

Alkuerät

4.9.	**su**		Loviisa			
NylSöd	-	Turunm	11	-	1	
10.9.	**la**		Kannus			
Raahe	-	KPohjanm	15	-	0	
11.9.	**su**		Pori			
Satakunta	-	VarsSuomi	11	-	5	
11.9.	**su**		Sortavala			
Sortavala	-	Joensuu	8	-	6	
11.9.	**su**		Jyväskylä			
Jyväskylä	-	Mikkeli	14	-	3	
11.9.	**su**		Kajaani			
Kainuu	-	**Kuopio**	1	-	12	
11.9.	**su**		Oulu			
Oulu	-	Pohjola	22	-	3	
14.9.	**ke**		Hyvinkää			
PUusim	-	**Kymenl**	3	-	17	
14.9.	**ke**		Lapua			
EPohjanm	-	Vasa	14	-	5	

Alkueristä jatkoon Nylands Södra, Raahe, Satakunta, Sortavala, Jyväskylä, Kuopio, Oulu, Kymenlaakso ja Etelä-Pohjanmaa. Edellisen vuoden 4 parasta Helsinki, Pohjois-Häme, Viipuri ja Etelä-Häme pääsivät suoraan lopputurnaukseen.

sijoitukset	
1	Kymenlaakso
2	Helsinki
3	Pohjois-Häme
4	Jyväskylä
5	Viipuri
6	Etelä-Häme
7	Etelä-Pohjanmaa
8	Satakunta
9	Raahe
10	Nylands Södra
11	Sortavala
12-13	Kuopio
12-13	Oulu
14-22	Kainuu
14-22	Keski-Pohjanmaa
14-22	Mikkeli
14-22	Pohjois-Karjala
14-22	Pohjois-Uusimaa
14-22	Pohjola
14-22	Turunmaa
14-22	Vasa
14-22	Varsinais-Suomi

Lopputurnaus Parolassa 24-25.9.

24.9.	**la**					**25.9.**	**su**					
Satakunta	-	Sortavala	22	-	1	**Helsinki**	-	PHäme	9	-	7	välierä
Raahe	-	Kuopio	6	-	5	**Kymenl**	-	Jyväskylä	12	-	2	välierä
Kymenl	-	Oulu	7	-	2	**EHäme**	-	Satakunta	12	-	1	
Jyväskylä	-	EPohjanm	7	-	3	**EPohjanm**	-	NylSöd	5	-	3	
Jyväskylä	-	NylSöd	8	-	6	**Kymenl**	-	Helsinki	5	-	3	loppuottelu
PHäme	-	Viipuri	12	-	3	**Viipuri**	-	EHäme	6	-	5	
Kymenl	-	EHäme	7	-	6	**PHäme**	-	Jyväskylä	19	-	4	pronssiottelu
Helsinki	-	Raahe	5	-	1	**Sortavala**	-	Oulu	7	-	6	
EPohjanm	-	Kuopio	12	-	8	**EPohjanm**	-	Satakunta	11	-	5	
Jyväskylä	-	Satakunta	5	-	4	**NylSöd**	-	Kuopio	8	-	5	
EPohjanm	-	Oulu	12	-	10	**EHäme**	-	EPohjanm	9	-	0	kuudes sija
NylSöd	-	Sortavala	7	-	5	**Sortavala**	-	Kuopio		-	luov	
Viipuri	-	Raahe	23	-	2							

Kymenlaakso, suojeluskuntapiirien mestari v.1927. Vasemmalta Mikko Tiusanen, Vilho Kolsi, Eino Haapanen, Leo Leino, Pertti Harvela, Pasi Harvela, Aaro Salava, Toivo Vapalahti, Ilmari Kolsi. *(kuva Suomen Pesäpalloliitto)*

Kymenlaakso

L	Pasi Harvela	Hamina
s	Toivo Vapalahti	Hamina
1v	Aaro Salava	Hamina
2v	Pertti Harvela	Hamina
p	Eino Haapanen	Hamina
3v	Leo Leino	Hamina
2va	Ilmari Kolsi	
3va	Vilho Kolsi	
k	Mikko Tiusanen	Hamina

Helsinki

L	Erkki Merinen	PT
s	Yrjö Koskinen	HPL
1v	Ville Lindström	HPL
2v	H. Heino	HPL
p	Vilja	PT
3v	Niilo Mikkola	HPL
2va	Yrjö Halonen	PT
3va	Tauno Aho	HPL
k	Erik Salin	HPL
L	Urho Veneskoski *	HPL

Etelä-Häme

L	Olli Veijola	Lahti	2
s	L.Salminen	Lahti	3
1v	Karvonen	RPL	9
2v	Pauli Hannula	Lahti	5
p	Paavo Nuotio	Lahti	4
3v	Yrjö Kotikoski	Lahti	6
2va	Paavo Laine	Lahti	1
3va	Toivo Seppälä		8
k	Jaakko Luhtanen	Lahti	7

Viipuri

	Lainen	Säiniö
	Ristolainen	Terijoki
	Tauno Byckling	VPL /RPL
	T.Peltonen	VPL
	Onni Peltonen	VPL
	Mark	
	Eino Riikonen	VPL
	S. Kaivola	VPL
	Evert Valkamo	VPL
	Eino Kanerva	VPL
	V. Sandvik	VPL
	Emil Saure	VPL

Joensuu

L	V Hintikka	JoPS
s	Lauri Sormunen	JoPS
1v	Pakarinen	
2v	Toivo Raunio	JoPS
p	Urho Bamberg	
3v	Matti Partanen	JoPS
2va	Veikko Bamberg	
3va	Kokkonen	
k	Eino Raunio	JoPS

Sortavala

L	Juhana Ijäs	
s	Kaarlo Böök	Sortavala
1v	V. Saarinen	Sortavala
2v	Kyytinen	
p	Hallberg	
3v	Reino Andelin	Sortavala
2va	Pirttilä	
3va	Kolsi	
k	K.Nordström	Sortavala

Suojeluskuntapiirien väliset
pesäpallomestaruuskilpailut

1928

Alkuerät

26.8.	**su**		Raahe			
Raahe	-	KPohjanm	2	-	4	18:00
29.8.	**ti**					
Oulu	-	Pohjola	18	-	5	
5.9.	**ke**					
Oulu	-	KPohjanm	15	-	3	
2.9.	**su**					
EPohjanm	-	**EHäme**	1	-	7	
16.9.	**su**					
Kuopio	-	Kainuu	19	-	11	
Jyväskylä	-	Viipuri	17	-	6	
Kuopio	-	Jyväskylä	39	-	7	
15.9.	**la**					Nylands Södra ei saa-
Sortavala	-	NylSöd		-	luov	punut turnaukseen
16.9.	**su**					
PKarjala	-	Mikkeli	17	-	2	9:00
Sortavala	-	PKarjala	4	-	1	12:30
15.9.	**la**					
PUusim	-	VarsSuomi	14	-	4	
Satakunta	-	Turunm	12	-	2	
16.9.	**su**					
PUusim	-	Satakunta	11	-	4	8:00
VarsSuomi	-	Turunm	8	-	3	ylim ott

Alkueristä jatkoon Oulu, Etelä-Häme, Kuopio, Sortavala ja Pohjois-Uusimaa. Suoraanjatkoon pääsivät edellisvuoden mitalijoukkueet Kymenlaakso, Helsinki ja Pohjois-Häme.

sijoitukset

1	Etelä-Häme
2	Kymenlaakso
3	Pohjois-Häme
4	Kuopio
5	Helsinki
6	Oulu
7	Pohjois-Uusimaa
8	Sortavala
9-13	Satakunta
9-13	Pohjois-Karjala
9-13	Jyväskylä
9-13	Etelä-Pohjanmaa
9-13	Keski-Pohjanmaa
14-20	Turunmaa
14-20	Varsinais-Suomi
14-20	Mikkeli
14-20	Kainuu
14-20	Viipuri
14-20	Raahe
14-20	Pohjola
luov	Nylands Södra
ei osall	Vasa

Lopputurnaus Helsingin Pallokentällä 29-30.9.

29.9	**la**					
Kymenl	-	Kuopio	8	-	2	12:00
EHäme	-	Sortavala	20	-	3	
PHäme	-	Oulu	16	-	3	
Helsinki	-	PUusim	9	-	3	

Jatkossa pelasivat ensin otteluiden 1-2 ja 3-4 häviäjät ja sen jälkeen vastaavien otteluiden voittajat.

Kuopio	-	Sortavala	5	-	3	
Oulu	-	PUusim	5	-	1	
EHäme	-	Kymenl	12	-	4	
Helsinki	-	**PHäme**	0	-	11	

EHäme ja PHäme selvittivät tiensä loppu-otteluun.

30.9.	**su**						
Kuopio	-	Oulu	18	-	16	8:00	Kuopio jatkoon, Oulu 6.
Kymenl	-	Helsinki	8	-	7	9:15	Kymenlaakso hopea-otteluun
Kuopio	-	Helsinki	4	-	3		ottelu sijoista 4 ja 5
PUusim	-	Sortavala	8	-	3		
Loppuottelu:							
EHäme	-	PHäme	8	-	4	15:00	

Edellisen yön lumipyry oli peittänyt Pallokentän n,. 10 sentin lumivaippaan ja lämpötila oli pakkasen puolella. Suojeluskuntalaiset eivät tätä kauaa hämmästelleet, vaan ryhtyivät lumitöihin. Kun 80 miestä oli painanut töitä 3 tuntia, alkoi kenttä olla kunnossa. Ottelut päästiin aloittamaan puolenpäivän maissa.

"Olisi pitänyt pelata hopea- ja pronssitiloista Kymenlaakson ja Pohjois-Hämeen kesken. Mutta lauantainen lumityö oli siirtänyt otteluaikoja niin, että tämä ottelu tapahtui palkintojen jakotilaisuudessa pitkäntikun vedolla. Joukkueen kapteeni Pasi Harvela oli onnekkaampi ja niin tuli Kymenlaakson joukkueelle hopeatila ja jälleen hopeiset pikarit. Pohjois-Hämeen miehet saivat kalvosimen napit."

Yllä Viktor Kuusion muisteluita

Etelä-Häme voitti sk-piirien mestaruuden v.1928.
Vasemmalta
Toivo Seppälä
Toivo Markkanen
Klaus Karvonen
Valfrid Karvonen
Eero Skogster
Jaakko Luhtanen
Paavo Nuotio
Olli Veijola
Yrjö Kotikoski
(kuva Urheilija)

Etelä-Häme

Toivo Seppälä	Riihim	1
Toivo Markkanen	Riihim	2
Eero Skogster	Riihim	3
Valfrid Karvonen	Riihim	4
Klaus Karvonen	Riihim	5
Yrjö Kotikoski	Lahti	6
Paavo Laine	Lahti	7
Paavo Nuotio	Lahti	8
Olli Veijola	Lahti	9

Kymenlaakso

Pohjois-Häme

L	Arvo Luotonen	TPV	3
s	Tauno Vilanen	TamMP	2
1v	T.Männistö	TP	5
2v	P.Aaltonen	TP	1
p	Leo Enqvist	TP	8
3v	Toivo Tarkka	TP	6
2va	Kosti Aarnio	TamMP	4
3va	Mauno Mäenpää	TPV	9
k	Y.Liuttu	TamMP	7
	R.Lahtinen	TP	

Kuopio

S.Vartiainen	Kuopio	1
T.Koivistoinen	Varkaus	2
V.Pohjalainen	Kuopio	3
K.Laakkonen	Kuopio	4
P.Andersson	Varkaus	5
V.Vartiainen	Kuopio	6
T.Pitkänen	Kuopio	7
A.Vartiainen	Kuopio	8
V.Ruotsalainen	Kuopio	9
I.Kuismanen	Kuopio	
K.Viitanen	Kuopio	

Helsinki

L	Urho Veneskoski	HPL	4
s	H.Heino	HPL	7
1v	Ville Lindström	HPL	3
2v	Yrjö Reijonen	PT	5
p	Niilo Mikkola	HPL	1
3v	Erkki Merinen	PT	2
2va	Eino Vuorisalo	HPL	6
3va	Tauno Aho	HPL	8
k	Erik Salin	HPL	9

Sortavala

Pitkänen	SorVi	1
Reino Andelin	SorVi	2
Kaarlo Böök	SorVi	3
K.Pirttilä		4
J.Ijäs		5
Ilmari Kolsi		6
A.Hallberg		7
Leo Jordan	SorVi	8
Iivari Kolsi		9

Pohjois-Karjala

K.Kahila	1
Huttunen	2
Pakarinen	3
Urho Bamberg	4
Jouko Hurri	5
Veikko Suutarinen	6
Evert Valkamo	7
Veikko Bamberg	8
V.Hintikka	9

Oulu

L.Isola
V.Isola
Grape
Vuotila
Lehtosaari
Kaitera
Holappa
Kivi
Kaakinen
Räty

Suojeluskuntapiirien väliset
pesäpallomestaruuskilpailut

1929

1. kierros						
16.6.	**su**					
VarsSuomi	-	Satakunta	13	-	3	Turku
Turunm	-	**NylSöd**	2	-	11	Turku
13.7.	**su**					
Raahe	-	Pohjola	37	-	2	Raahe
KPohjanm	-	Vasa	19	-	5	Kokkola
21.7.	**su**					
Jyväskylä	-	**EPohjanm**	1	-	9	Jyväskylä
Kainuu	-	Mikkeli	5	-	4	Jyväskylä
28.7.	**su**					
PKarjala	-	**Viipuri**	2	-	11	Joensuu

2. kierros						
16.6.	**su**					
VarsSuomi	-	NylSöd	8	-	3	Turku
14.7.	**su**					
KPohjanm	-	**Raahe**	10	-	18	Kokkola
21.7.	**su**					
EPohjanm	-	Kainuu	14	-	3	Jyväskylä

Viipuri oli lepovuorossa ja pääsi suoraan kolmannelle kierrokselle
Kolmannelle kierrokselle pääsivät suoraan myös edellisvuotena 1928 sijaluvuille 5.-8. sijoittuneet Helsinki (5), Oulu (6), Pohjois-Uusimaa (7) ja Sortavala (8).

3. kierros						
14.7.	**su**					
Raahe	-	Oulu	10	-	6	Kokkola
28.7.	**su**					
Viipuri	-	Sortavala	7	-	2	Joensuu
EPohjanm	-	**Helsinki**	14	-	15	Nurmo
VarsSuomi	-	**PUusim**	2	-	4	Salo

Raahe, Viipuri, Helsinki ja Pohjois-Uusimaa selviytyivät 4. kierrokselle.
Suoraan neljännelle kierrokselle pääsivät edellisvuonna sijoille 1.-4. sijoittuneet Etelä-Häme (1), Pohjois-Häme (2), Kymenlaakso (3) ja Kuopio (4).

4. kierros						
3.8.	**su**					
PUusim	-	Kymenl	14	-	7	Hyvinkää
11.8.	**su**					
Helsinki	-	Kuopio	30	-	16	Helsinki
18.8.	**su**					
Raahe	-	**PHäme**	0	-	19	Raahe
Viipuri	-	**EHäme**	2	-	5	Viipuri

Lopputurnaukseen Tampereelle selvisivät Pohjois-Uusimaa, Helsinki, Pohjois-Häme ja Etelä-Häme

Lopputurnaus Tampereella 24-25.8.						
24.8.	**la**					
PHäme	-	PUusim	13	-	8	
EHäme	-	Helsinki	10	-	3	
25.8.	**su**					
Helsinki	-	PUusim	19	-	13	pronssiottelu
PHäme	-	EHäme	13	-	8	loppuottelu

sijoitukset	
1	Pohjois-Häme
2	Etelä-Häme
3	Helsinki
4	Pohjois-Uusimaa
5-8	Viipuri
5-8	Raahe
5-8	Kuopio
5-8	Kymenlaakso
9-12	Etelä-Pohjanmaa
9-12	Varsinais-Suomi
9-12	Oulu
9-12	Sortavala
13-15	Nylands Södra
13-15	Keski-Pohjanmaa
13-15	Kainuu
16-22	Satakunta
16-22	Turunmaa
16-22	Pohjola
16-22	Vasa
16-22	Jyväskylä
16-22	Pohjois-Karjala
16-22	Mikkeli

Pohjois-Häme suojeluskuntapiirien mestari vuonna 1929
Vasemmalta
Y.Liuttu
K.Aarnio
T.Vilanen
L.Enqvist
J.Ruissalo
R.Lahtinen
Toivo Aalto
Jaakko Aalto
Matti Rauko
(kuva Pohjois-Hämeen Vartio 8/1929)

Pohjois-Häme

L	Aalto	TPV
s	R.Lahtinen	TP
1v	Olavi Holsti	TPV
2v	Matti Rauko	TPV
p	Tauno Vilanen	TamMP
3v	Leo Enqvist	TP
2va	Jorma Ruissalo	TP
3va	Y.Liuttu	TamMP
k	Kosti Aarnio	TamMP

Etelä-Häme

L	Olli Veijola	LMV
s	Toivo Seppälä	Riihsk
1v	Karvonen	Riihsk
2v	Leo Hannula	LMV
p	Paavo Nuotio	LMV
3v	Eero Skogster	Riihsk
2va	P.Laine	LMV
3va	Tauno Byckling	LMV
k	Jaakko Luhtanen	LMV

Helsinki

L	Erkki Merinen	PT	4
s	Malen		
1v	Tarmo Turpeinen	HPL	8
2v	Yrjö Reijonen	PT	1
p	Niilo Mikkola	HPL	2
3v	Aaro Kivilinna	HPL	5
2va	Tauno Aho	HPL	7
3va	Unto Turpeinen	HPL	6
k	Erik Salin	HPL	3
	Ville Lindström	HPL	9

Pohjois-Uusimaa

L	Hirvensalo	
s	Peltonen	KooPee
1v	Peltonen	KooPee
2v	E.Kajaste	HPL
p	Finell	HPL
3v	Suomi	
2va	Jorma Matiskainen	HPL
3va	Salo	
k	Petäjä	

Viipuri

	Ina Pirhonen	VPL	1
L	Pekka Valonen	VPL	2
	Onni Peltonen	VPL	3
	Ville Kinnaslampi	VPL	4
	Viljo Riikonen		5
	E.Kokko	VPL	6
	Gösta Hedberg	VPL	7
	L.Pöllänen	VPL	8
	Eino Kanerva	VPL	9

Varsinais-Suomi

	Kustaa Häyry	Loim sk
	V.Dahlberg	
	Yrjö Kara	SUsk
	Hannes Perho	Loim sk
	Voitto Kunnas	Loim sk
	Kaaleppi Lindell	SUsk
	Osmo Aulanko	SUsk
	Unto Linnamäki	SUsk
	Eino Salolainen	SUsk

Sortavala

	Järveläinen		1
	Pitkänen	SorVi	2
	Kaarlo Böök	SorVi	3
	Leo Jordan	SorVi	4
	Ijäs		5
	Immo Kolsi		6
	Aimo Ronkainen	SorVi	7
	Pirttilä		8
	Iivari Kolsi		9

Pohjois-Karjala

	K.Kahila	JoPS	1
	B.Blomqvist		2
	Eino Raunio	JoPS	3
	Toivo Raunio	JoPS	4
	A.Huttunen	JoPS	5
	V.Hintikka	JoPS	6
	M.Partanen	JoPS	7
	V.Suutarinen	JoPS	8
	A.Honkanen	JoPS	9

Etelä-Pohjanmaa

	E.Pihlajamäki	Nurmo	1
	A.Maunula	Nurmo	2
	V.Peltola	Nurmo	3
	H.Latikka	Nurmo	4
	A.Pihlajamäki	Nurmo	5
	J.Muilu	Nurmo	6
	A.Yli-Jaskari	Nurmo	7
	V.Leppilahti	Nurmo	8
	T.Myllymäki	Nurmo	9

Kainuu

	Gädda	1
	I.Komulainen	2
	E.Rönty	3
	E.Mustonen	4
	R.Talvitie	5
	T.Lapveteläinen	6
	T.Korhonen	7
	M.Rautio	8
	M.Viitanen	9

Jyväskylä

	M.Huttunen	1
	T.Saarinen	2
	T.Takala	3
	J.Huttunen	4
	M.Kokko	5
	E.Vesamaa	6
	U.Lassi	7
	I.Veijo	8
	V.Vesamaa	9

Kuopio

Poju Andersson
Yrjö Andersson

Suojeluskuntapiirien väliset
pesäpallomestaruuskilpailut

1930

Alkuerät

						I ryhmä
PKarjala	-	Mikkeli			luov	
5.7.	**la**					
PKarjala	-	Kainuu	22	-	5	Sortavala
6.7.	**su**					
PKarjala	-	Sortavala	9	-	7	Sortavala
20.7.	**su**					II ryhmä
Satakunta	-	Turunmaa	13	-	6	Pori
Satakunta	-	NylSödra	12	-	4	Pori
Satakunta	-	VarsSuomi		-	luov	
5.7.	**la**					III ryhmä
Jyväskylä	-	Vasa	8	-	7	Kokkola
Jyväskylä	-	Pohjola		-	luov	
6.7.	**su**					
Jyväskylä	-	KPohjanm	25	-	12	Kokkola
						IV ryhmä
EPohjanm	-	Oulu	12	-	9	

Pohjois-Karjala, Satakunta, Jyväskylä ja Etelä-Pohjanmaa jatkoon
Edellisen vuoden 8 parasta pääsivät suoraan toiselle kierrokselle
eli Pohjois-Häme (1), Etelä-Häme (2), Helsinki (3), Pohjois-Uusimaan (4),
Viipuri, Raahe Kuopio ja Oulu (5-8).

Toinen kierros

10.8.	**su**					
EPohjanm	-	Raahe		-		
Kuopio	-	Jyväskylä	9	-	8	Jyväskylä
PUusim	-	Kuopio	6	-	1	Jyväskylä
Pohois-Uusimaa lopputurnaukseen						
12.8.	**ti**					
Kymenl	-	Satakunta	6	-	3	Helsinki
Helsinki	-	Kymenl	11	-	6	Helsinki
Helsinki lopputurnaukseen						
13.8.	**ke**					
Viipuri	-	PKarjala	16	-	7	Viipuri
17.8.	**su**					
Viipuri	-	EHäme	11	-	10	Viipuri
Viipuri lopputurnaukseen						
22.8.	**pe**					
EPohjanm	-	**PHäme**	10	-	12	Nurmo
Pohjois-Häme lopputurnaukseen						

Lopputurnaus Seinäjoella 23-24.8.

23.8.	**la**					
PUusim	-	Helsinki	11	-	7	
PHäme	-	Viipuri	12	-	4	
24.8.	**su**					
Viipuri	-	Helsinki	10	-	7	pronssiottelu
PHäme	-	PUusim	9	-	7	loppuottelu

sijoitukset

1	Pohjois-Häme
2	Pohjois-Uusimaa
3	Viipuri
4	Helsinki
5-6	Kuopio
5-6	Kymenlaakso
7-12	Jyväskylä
7-12	Pohjois-Karjala
7-12	Etelä-Häme
7-12	Etelä-Pohjanmaa
7-12	Satakunta
7-12	Raahe
13-19	Kainuu
13-19	Sortavala
13-19	Turunmaa
13-19	Nylands Södra
13-19	Vasa
13-19	Keski-Pohjanmaa
13-19	Oulu
20-22	Varsinais-Suomi
20-22	Pohjola
20-22	Mikkeli

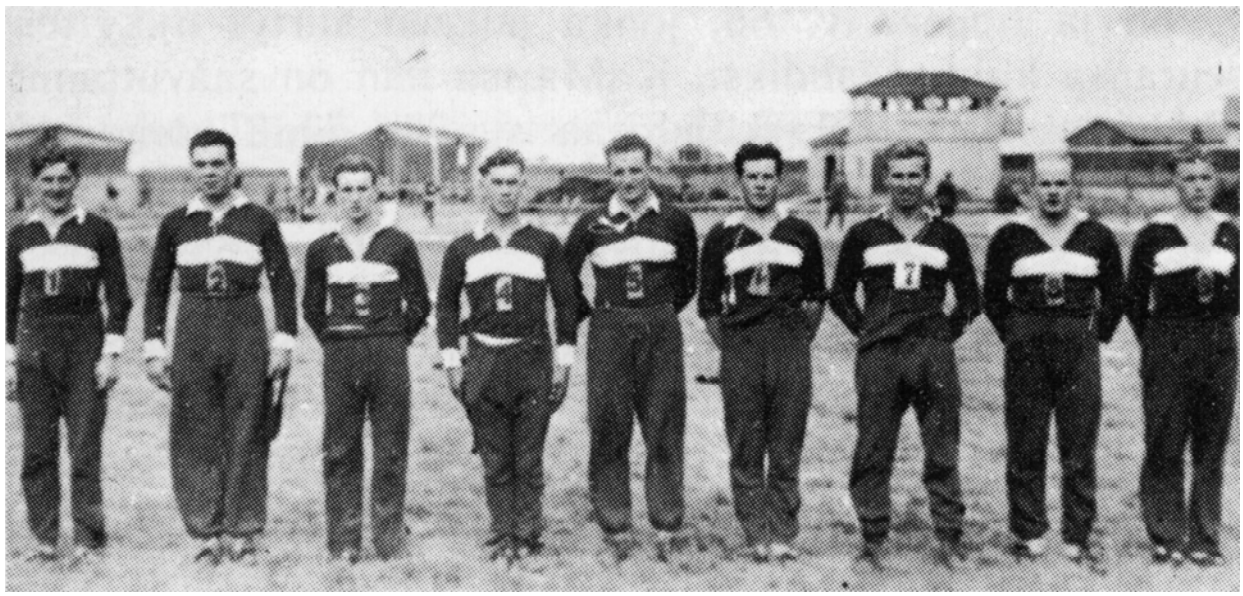

Suojeluskuntapiirien mestari v.1930 Pohjois-Häme. Vasemmalta Matti Rauko, Jaakko Kilpi, Jaakko Aalto, Toivo Aalto, Tauno Heiliö, E.Kemmo, Jorma Ruissalo, Y.Liuttu, Tauno Vilanen. *(kuva Pohjois-Hämeen Vartio 8/1930 Urheilumme Kasvot osa 3)*

Pohjois-Häme

Matti Rauko	TPV	1
Jaakko Kilpi	TPV	2
Jaakko Aalto	TPV	3
Toivo Aalto	TPV	4
Tauno Heiliö	TPV	5
E.Kemmo	TamMP	6
Jorma Ruissalo		7
Y.Liuttu	TamMP	8
Tauno Vilanen	TamMP	9

Pohjois-Uusimaa

E.Kajaste	HPL
Finell	HPL
Tuovinen	
Jorma Matiskainen	HPL
Knut Peltonen	KooPee
Salo	
Gunnar Peltonen	KooPee
Tauno Luomi	
Lehtonen	KooPee

Viipuri

Helsinki

L	Erik Salin	HPL
s	Aaro Kivilinna	HPL
1v	Yrjö Halonen	PT
2v	Grönholm	
p	Niilo Mikkola	HPL
3v	Kalevi Ihalainen	PT
2va	N.Pakarinen	PT
3va	Roini	HPL
k	Erkki Merinen	PT
	Gustafsson	HPL
	Åkerman	
	Ville Lindström	HPL

Etelä-Pohjanmaa

Eemeli Pihlajamäki
Aarne Maunula
Viljo Peltola
Matti Jaskari
Hermanni Latikka
Aatos Jaskari
Paavo Pihlajamäki
Ville Leppilahti
Tuomas Myllymäki

Sortavala

Vilho Tuomioja
Pekka Salmela
Iivari Kolsi
Järveläinen
Roukanen
Ilmari Kolsi
Hukka
Leo Jordan
O.Wickstrand

Pohjois-Karjala

Veikko Bamberg
Lauri Sormunen
B.Blomqvist
L.Sorsa
Paitanen
Toivo Raunio
Veikko Suutarinen
Ernesti Väänänen
Aarne Huttunen

"Mennessämme lauantaiaamuna ilmoitettuun aikaan Pallokentälle oli se kauttaaltaan melko tuntuvan lumikerroksen kattama. Levä (Levälahti) oli vastassa ja käsky häneltä oli selvä ja yksinkertainen: 'lapiot käteen ja lumi pois sitten vasta aloitetaan ottelut'. Ei muuta kun hihat heilumaan."
Näin saatiin käyntiin Helsingin Pallokentällä pelattu suojeluskuntajärjestön pesäpallon lopputurnaus vuonna 1928. *(kuva ??)*

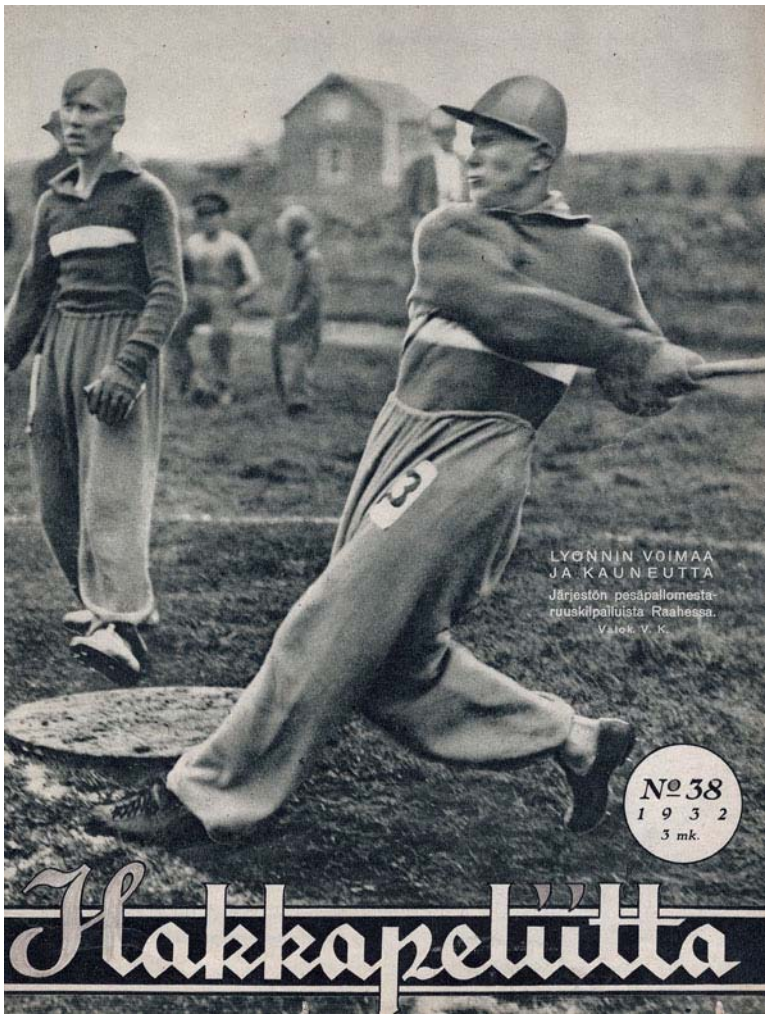

Vuoden 1932 lopputurnaus pelattiin Raahessa. Hakkapeliitta-lehti noteerasi tapahtuman kansikuvassaan. Edellisen kerran pesäpallo oli ollut aiheena lehden kannessa v. 1930. Muita kertoja ei tiettävästi ollutkaan.

Vuoden 1931 lopputurnaus pelattiin Helsingissä Eläintarhan kentällä. Yllä kilpailujen ohjelma-lehtisen kansi.

Vuonna 1931 Toijalassa välieräturnaus. Vastakkain Satakunta (ulkona) ja Pohjois-Häme (sisällä). Kotipiirin takana Pohjois-Hämeen pelaajat vasemmalta Jaakko Aalto, Paavo Rekula, Tauno Heiliö, Arvo Luotonen, E.Kemmo, Ruissalo, Aarnio ja Jaakko Kilpi, lyömässä Matti Rauko. *(kuva Suomen Pesäpalloliitto)*

Lopputurnaus Kuusankoskella vuonna 1934. Vasemmalla Etelä-Hämeen joukkue ja oikealla Helsinki, joka voitti mestaruuden. *(kuva Suomen Pesäpalloliitto)*

1931

Alkukarsinnat (I) Naantalissa 4-5.7.

4.7.	la			
Mikkeli	-	Turunmaa	7	- 3
VarsSuomi	-	**Vasa**	10	- 11
Turunm	-	Pohjola	6	- 4
Mikkeli	-	Vasa	7	- 4
VarsSuomi	-	Pohjola	18	- 2
5.7.	**su**			
Turunm	-	Vasa	10	- 3
Mikkeli	-	Pohjola	5	- 3
VarsSuomi	-	Turunm	15	- 0
Vasa	-	Pohj	7	- 4
VarsSuomi	-	Mikkeli	4	- 4

VarsSuomi	**4**	**3**	**1**	0	47	-	7	**7**
Mikkeli	4	3	1	0	23	-	14	7
Turunm	4	2	0	2	19	-	29	4
Vasa	4	1	0	3	15	-	34	2
Pohjola	4	0	0	4	13	-	36	0

Varsinais-Suomi toisiin alkukarsintoihin Kokkolaan

Alkukarsinnat (II) Kokkolassa 18-19.7.

18.7.	la			
NylSödra	-	Kainuu	22	- 7
VarsSuomi	-	KPohjonm	13	- 0
VarsSuomi	-	Kainuu	13	- 0
KPohjanm	-	NylSödra	11	- 9
19.7.	**su**			
VarsSuomi	-	NylSödra	15	- 4
KPohjanm	-	Kainuu	13	- 0

VarsSuomi	**3**	**3**	**0**	**0**	**41**	-	**4**	**6**
KPohjanm	**3**	**2**	**0**	**1**	**24**	-	**32**	**4**
NylSödra	3	1	0	2	35	-	33	2
Kainuu	3	0	0	3	17	-	48	0

Varsinais-Suomi ja Keski-Pohjanmaa välieriin

Välierät (III B) Kuusankoskella 8-9.8.

8.8.	la			
PUusim	-	Jyväsk	4	- 1
VarsSuomi	-	Kymenl	3	- 1
9.8.	**su**			
VarsSuomi	-	PUusim	6	- 3
Jyväskylä	-	Kymenl	3	- 3
PUusim	-	Kymenl	8	- 1
VarsSuomi	-	Jyväskylä	5	- 2

VarsSuomi	**3**	**3**	**0**	**0**	**14**	-	**6**	**6**
PUusim	3	2	0	1	15	-	8	4
Jyväskylä	3	0	1	2	6	-	12	1
Kymenl	3	0	1	2	5	-	14	1

Varsinais-Suomi lopputurnaukseen

Välierät (III C) Joensuussa 8-9.8.

8.8.	la			
PKarjala	-	Viipuri	7	- 5
PKarjala	-	EPohjanm	7	- 6
Viipuri	-	EPohjanm	17	- 8
9.8.	**su**			
PKarjala	-	Oulu	13	- 2
EPohjanm	-	Oulu	11	- 4
Viipuri	-	Oulu	19	- 0

PKarjala	**3**	**3**	**0**	**0**	**27**	-	**13**	**6**
Viipuri	3	2	0	1	41	-	15	4
EPohjanm	3	1	0	2	25	-	28	2
Oulu	3	0	0	3	6	-	43	0

Pohjois-Karjala lopputurnaukseen

Välierät (III A) Toijalassa 15-16.8.

15.8.	la			
PHäme	-	Sortavala	25	- 2
Satakunta	-	Kuopio	28	- 22
Sortavala	-	Kuopio	11	- 3
16.8.	**su**			
PHäme	-	Satakunta	16	- 4
Sortavala	-	Satakunta	8	- 3
PHäme	-	Kuopio	12	- 4

PHäme	**3**	**3**	**0**	**0**	**53**	-	**10**	**6**
Sortavala	3	2	0	1	21	-	**31**	4
Satakunta	3	1	0	2	35	-	41	2
Kuopio	3	0	0	3	29	-	51	0

Pohjois-Häme lopputurnaukseen

Välierät (III D) Hämeenlinnassa 15-16.8.

15.8.	la			
EHäme	-	Helsinki	7	- 4
16.8.	**su**			
EHäme	-	Raahe	31	- 2
Helsinki	-	Raahe	27	- 1

EHäme	**2**	**2**	**0**	**0**	**38**	-	**6**	**4**
Helsinki	2	1	0	1	31	-	**8**	2
Raahe	2	0	0	2	3	-	58	0

Etelä-Häme lopputurnaukseen

Lopputurnaus (IV) Helsingissä Eläintarhan kentällä 15-16.8.

29.8.	la			
PHäme	-	VarsSuomi	4	- 4
EHäme	-	PKarjala	8	- 3
29.8.	**la**			
EHäme	-	VarsSuomi	6	- 2
PHäme	-	PKarjala	4	- 4
PKarjala	-	VarsSuomi	4	- 1
EHäme	-	PHäme	6	- 2

EHäme	**3**	**3**	**0**	**0**	**20**	-	**7**	**6**
PKarjala	3	1	1	1	11	-	13	3
PHäme	3	0	2	1	10	-	14	2
VarsSuomi	3	0	1	2	7	-	14	0

Etelä-Häme voitti sk-piirien mestaruuden

sijoitukset

1	EHäme	13-15	Oulu
2	PKarjala	13-15	Kuopio
3	PHäme	13-15	Raahe
4	VarsSuomi	16-22	KPohjanm
5-7	PUusim	16-22	NylSödra
5-7	Viipuri	16-22	Kainuu
5-7	Sortavala	16-22	Mikkeli
8-10	EPohjanm	16-22	Turunmaa
8-10	Helsinki	16-22	Vasa
8-10	Satakunta	16-22	Pohjola
11-12	Kymenl		
11-12	Jyväskylä		

Etelä-Häme

L	Olli Veijola	LMV	3
s	Toivo Seppälä	RPL	6
1v	Valfrid Karvonen	RPL	9
2v	Paavo Nuotio	LMV	5
p	Klaus Karvonen	RPL	1
3v	Eino Helin	RPL	8
2va	Paul Frederiksen	RPL	7
3va	Tauno Byckling	LMV	4
k	Jaakko Luhtanen	LMV	2
	Toivo Markkanen	RPL	
	Taito Siivonen	LMV	
	Vuorinen		

Pohjois-Karjala

L	Matti Partanen	JoPS
s	Lauri Sormunen	JoPS
1v	Veikko Suutarinen	JoPS
2v	Toivo Raunio	JoPS
p	Väinö Rummukainen	
3v	Aarne Huttunen	JoPS
2va	Ernesti Väänänen	JoPS
3va	Jouko Hurri	JoPS
k	Eero Saraste	
	Armas Haapalainen	
	A.Koskinen	
	V.Pöllänen	
	P.Mauro	

Pohjois-Häme

L	Arvo Luotonen	TPV
s	Paavo Rekula	TPV
1v	Kosti Aarnio	TamMP
2v	Jaakko Kilpi	TPV
p	Jaakko Aalto	TPV
3v	E. Kemmo	TamMP
2va	Matti Rauko	TPV
3va	Jorma Ruissalo	TamMP
k	Tauno Heiliö	TPV

Varsinais-Suomi

L	Olavi Engblom	Salo
s	Vilho Häyry	Loim sk
	Torsti Hursti	Salo
	E.Nieminen	
	E.Auermaa	
	Kustaa Häyry	Loim sk
	Kaaleppi Lindell	Salo
	Hannes Perho	Loim sk
k	Veikko Ruohonen	Loim sk

Viipuri

Viljo Pyykkö
Onni Peltonen
Juutinen
Toivo Pennanen
Ristolainen

Sortavala

T.Ijäs
Vilho Tuomioja
Reino Pitkänen
Pekka Salmela
Leo Jordan
Toivo Andelin
Gunnar Salminen
Reino Andelin
A.Vartiainen

Etelä-Pohjanmaa

k	A.Maunula	Nurmo
	O.Peltola	
L	Paavo Pihlajamäki	
	H.Latikka	
p	M.Jaskari	
	A.Yli-Jaskari	
3v	Hermanni Leppilahti	
	V.Leppilahti	
	T.Myllymäki	
p	Valto Järvi	Ylihärmä
L	Lauri Kurki	
	Martti Hakola	Seinäjoki

Raahe

p	Harjula
k	Ristiluoma

Keski-Pohjanmaa

O.Liimatta
K.Takala
I.Lampela
K.Vihanta
I.Komsi
N.Koskela
S.Huima
M.Dahlbacka
V.Helander

1932

Alkukarsinnat (I) Kajaanissa 9-10.7.

9.7.	la				
Kainuu	-	Pohjola	16	-	11

Pohjola teki protetsin, joka hyväksyttiin, Kainuu luovutti uusintaottelun

Mikkeli	-	Turunmaa	22	-	8
10.7.	**su**				
Kainuu	-	Turunmaa	9	-	8
Mikkeli	-	Pohjola	14	-	8
Pohjola	-	Turunmaa	13	-	2
Mikkeli	-	Kainuu	19	-	10

Mikkeli	**3**	**3**	**0**	**0**	**55**	**-**	**26**	**6**
Pohjola	**3**	**2**	**0**	**1**	**22**	**-**	**16**	**4**
Kainuu	3	1	0	2	19	-	28	2
Turunmaa	3	0	0	3	18	-	44	2

Luovutettu ottelu huomioitu taulukossa Pohjolan 1-0 voittona

Mikkeli ja Pohjola toisiin alkukarsintoihin Kokkolaan

Alkukarsinnat (II) Savonlinnassa 29-30.7.

23.7.	la				
Pohjola	-	KPohjanm	15	-	3
Mikkeli	-	KPohjanm	9	-	8
Pohjola	-	Mikkeli	9	-	3

Pohjola	**2**	**2**	**0**	0	24	-	6	**4**
Mikkeli	2	1	0	1	12	-	17	2
KPohjanm	2	0	0	2	11	-	24	0

Pohjola selviytyi välieriin

Välierät (III A) Hämeenlinnassa 6-7.8.

6.8.	la				
PUusim	-	Kuopio	8	-	2
7.8.	**su**				
EHäme	-	Kuopio	16	-	1
EHäme	-	PUusim	10	-	10

Satakunta ei saapunut turnaukseen

EHäme	**2**	**1**	**1**	**0**	**26**	**-**	**11**	**3**	26/107 *)
PUusim	2	1	1	0	18	-	12	3	18/111
Kuopio	2	0	0	2	3	-	24	1	

Etelä-Häme lopputurnaukseen

Välierät (III B) Sortavalassa 6-7.8.

6.8.	la				
Kymenl	-	PKarjala	5	-	3
Jyväskylä	-	Sortavala	7	-	3
7.8.	**su**				
Kymenl	-	Jyväsk	10	-	1
PKarjala	-	Sortavala	5	-	0
Kymenl	-	Sortavala	7	-	1
PKarjala	-	Jyväskylä	6	-	1

Kymenl	**3**	**3**	**0**	**0**	**22**	**-**	**5**	**6**
PKarjala	3	2	0	1	14	-	6	4
Jyväskylä	3	1	0	2	9	-	19	2
Sortavala	3	0	0	3	4	-	19	0

Kymenlaakso lopputurnaukseen

Välierät (III C) Tampereella 6-7.8.

6.8.	la				
EPohjanm	-	Oulu	18	-	2
PHäme	-	Helsinki	8	-	4
7.8.	**su**				
Helsinki	-	Oulu	23	-	11
PHäme	-	EPohjanm	15	-	7
Helsinki	-	EPohjanm	16	-	5
PHäme	-	Oulu		-	luov

PHäme	**3**	**3**	0	0	24	-	11	**6**
Helsinki	3	2	0	1	43	-	24	4
EPohjanm	3	1	0	2	30	-	33	2
Oulu	3	0	0	3	13	-	42	0

Luovutettu ottelu huomioitu taulukossa PHämeen 1-0 voittona

Pohjois-Häme lopputurnaukseen

Välierät (III D) Raahessa 6-7.8.

6.8.	la				
VarsSuomi	-	Viipuri	6	-	6
Raahe	-	Pohjola	16	-	5
7.8.	**su**				
Viipuri	-	Raahe	5	-	5
VarsSuomi	-	Pohjola	5	-	0
Viipuri	-	Pohjola	9	-	2
VarsSuomi	-	Raahe	6	-	0

VarsSuomi	**3**	**2**	1	0	17	-	6	**5**
Viipuri	3	1	2	0	20	-	13	4
Raahe	3	1	1	1	21	-	16	3
Pohjola	3	0	0	3	7	-	30	0

Varsinais-Suomi lopputurnaukseen

Lopputurnaus (IV) Kajaanissa 27-28.8.

27.8.	la					
PHäme	-	VarsSuomi	16	-	8	klo 10:00
Kymenl	-	EHäme	19	-	6	
EHäme	-	VarsSuomi	13	-	5	
PHäme	-	Kymenl	27	-	19	
28.8.	**su**					
PHäme	-	EHäme	6	-	5	klo 15:00
VarsSuomi	-	Kymenl	16	-	6	

PHäme	**3**	**3**	**0**	**0**	**49**	**-**	**32**	**6**	
Kymenl	3	1	0	2	44	-	49	2	44/203 *)
VarsSuomi	3	1	0	2	29	-	35	2	29/181
EHäme	3	1	0	2	24	-	30	2	24/171

Pohjois-Häme suojeluskuntamestari v. 1932

*) Tasapisteissä olevien järjestys määräytyi suhdeluvulla joka saatiin, kun tehtyjen juoksujen määrä jaettiin lyömässä käyneiden pelaajien lukumäärällä

sijoitukset

1	PHäme	13-15	Oulu
2	Kymenl	13-15	Sortavala
3	VarsSuomi	13-15	Pohjola
4	EHäme	16-19	KPohjanm
5-7	PKarjala	16-19	Turunmaa
5-7	Helsinki	16-19	Kainuu
5-7	Viipuri	16-19	Mikkeli
8-9	PUusim	ei osall	NylSödra
8-9	Raahe	ei osall	Vasa
10-11	Jyväskylä	ei osall	Satakunta
10-11	EPohjanm		
12	Kuopio		

Pohjois-Häme

3va	Toivo Tähtivuori	
	Voitto Kuulusa	
	Masi Koskenalusta	
	H. Pohjanheimo	
	K.Syrjä	TPV
	Lasse Nieminen	
	Risto Vilunen	T:re
	E.Rinne	
	R.Rinne	
	O.Sarasma	Kangasala
	Jussi Kallio	Toijala

Kymenlaakso

Varsinais-Suomi

L	Veikko Lehtinen	LP
s	O. Lehti	Salo
1v	Ilmari Honkanen	LP
2v	O. Ingrén	Salo
p	Esko Perho	LP
3v	Väinö Vallinkoski	LP
2va	Arvo Raunio	LP
3va	H.Aalto	Salo
k	Raafael Laaksonen	LP
2v	H.Lindfors	Salo

Etelä-Häme

	K.Harvinen	
	Vilho Hänninen	
L	V.Heikkilä	
	Atte Hartikainen	
	E.Laakso	H:linna
	Olavi Laukkanen	
	A.Kivisuori	Riihimäki
	Paavo Mäkinen	
	Antti Heinonen	

Vuoden 1931 suojeluskuntapiirien mestari Etelä-Häme. Vasemmalta Toivo Seppälä, Paavo Nuotio, Valfrid Karvonen, Klaus Karvonen, Paul Frederiksen, Tauno Byckling, Eino Helin, Olli Veijola ja Jaakko Luhtanen *(kuva ???)*

Vuoden 1932 suojeluskuntamestaruuden voitti Pohjois-Häme.

Vuoden 1933 mestarijoukkue Kymenlaakso. Vasemmalta. Veikko Vapalahti (sotilaspuvussa) , ??, ??, Arvo Laitinen, Tauno Vainio, Unto Osanen, Erkki Asikainen, Heino Toikka, Kalervo Markkanen, ??
(kuva Kalervo Markkasen kokoelma)

Vuoden 1934 suojeluskuntamestari Helsinki. *(kuva Hakkapeliitta)*

1933

Alkukarsinnat (I) Porissa 15-16.7.

15.7.	la			
Satak	-	Vasa	20 - 4	
NylSödra	-	Åboland	7 - 4	
Satak	-	NylSödra	8 - 0	
Vasa	-	Åboland	4 - 4	
16.7.	**su**			
NylSödra	-	Vasa	15 - 1	
Satak	-	Åbloland	21 - 0	

Satak	**3**	**3**	**0**	**0**	**49**	**-**	**4**	**6**	
NylSödra	3	2	0	1	22	-	13	4	
Vasa	3	0	1	2	9	-	39	1	9/129
Turunmaa	3	0	1	2	8	-	32	1	8/132

Satakunta selviytyi II alkukarsintoihin

Alkukarsinnat (II) Savonlinnassa 29-30.7.

29.7.	la			
Satak	-	KPohjanm	7 - 1	15:00
Kainuu	-	Mikkeli	5 - 5	
30.7.	**su**			
Satak	-	Kainuu	19 - 0	8:00
Mikkeli	-	KPohjanm	4 - 1	
KPohjanm	-	Kainuu	8 - 5	12:00
Satak	-	Mikkeli	9 - 2	

Satak	**3**	**3**	**0**	**0**	**35**	**-**	**3**	**6**	
Mikkeli	3	1	1	1	11	-	15	3	
KPohjanm	3	1	0	2	10	-	16	2	
Kainuu	3	0	1	2	10	-	32	1	

Satakunta selviytyi välieriin

Välierät (III A) Viipurissa 12-13.8.

12,8,	la			
Viipuri	-	Jyväsk	4 - 2	
Satakunta	-	PHäme	7 - 4	
13.8.	**su**			
Viipuri	-	Satak	2 - 1	
PHäme	-	Jyväsk	6 - 2	13:30
Viipuri	-	PHäme	1 - 1	17:00
Satakunta	-	Jyväsk	4 - 2	18:30

Viipuri	**3**	**2**	**1**	**0**	**7**	**-**	**4**	**5**	
Satakunta	3	2	0	1	12	-	8	4	
PHäme	3	1	1	1	11	-	10	3	
Jyväskylä	3	0	0	3	6	-	14	0	

Viipuri lopputurnaukseen

Välierät (III B) Kuopiossa 12-13.8.

12.8.	la			
Kymenl	-	Oulu	7 - 0	
Helsinki	-	Kuopio	3 - 1	
Kuopio	-	Oulu	7 - 1	
13.8.	**su**			
Kymenl	-	Helsinki	5 - 4	
Helsinki	-	Oulu	0 - 0	
Kuopio	-	Kymenl	5 - 4	

Kymenl	**3**	**2**	**0**	**1**	**16**	**-**	**9**	**4**	
Kuopio	3	2	0	1	13	-	8	4	
Helsinki	3	1	1	1	7	-	6	3	
Oulu	3	0	1	2	1	-	14	1	

Kymenlaakso lopputurnaukseen

Välierät (III D) Kemissä 12-13.8.

12.8.	la			
PKarjala	-	EHäme	7 - 1	
EPohjanm	-	Pohjola	18 - 0	
13.8.	**su**			
EHäme	-	EPohjanm	3 - 1	
PKarjala	-	Pohjola	3 - 2	
EHäme	-	Pohjola	9 - 0	
EPohjanm	-	PKarjala	3 - 1	

EPohjanm	**3**	**2**	**0**	**1**	**22**	**-**	**4**	**4**	
EHäme	3	2	0	1	13	-	8	4	
PKarjala	3	2	0	1	11	-	6	4	
Pohjola	3	0	0	3	2	-	30	0	

Etelä-Pohjanmaa lopputurnaukseen

Välierät (III C) Hyvinkäällä 19-20.8.

19.8.	la			
PUusim	-	VarsSuomi	6 - 2	
20.8.	**su**			
PUusim	-	Sortavala	5 - 2	
Sortavala	-	VarsSuomi	3 - 2	

PUusim	**2**	**2**	**0**	**0**	**11**	**-**	**4**	**4**	
Sortavala	2	1	0	1	5	-	7	2	
VarsSuomi	2	0	0	2	4	-	9	0	

Pohjois-Uusimaa lopputurnaukseen

Lopputurnaus (IV) Salossa 26-27.8.

26.8.	la			
Kymenl	-	PUusim	4 - 2	15:00
EPohjanm	-	Viipuri	2 - 1	
27.8.	**su**			
Viipuri	-	PUusim	1 - 1	7:30
Kymenl	-	EPohjanm	5 - 2	
Kymenl	-	Viipuri	3 - 1	
PUusim	-	EPohjanm	3 - 0	

Kymenl	**3**	**3**	**0**	**0**	**12**	**-**	**5**	**6**	
PUusim	3	1	1	1	6	-	5	2	
EPohjanm	3	1	0	2	4	-	9	2	
Viipuri	3	0	1	2	3	-	6	1	

Kymenlaakso voitti suojeluskuntien mestaruuden

sijoitukset			
1	Kymenl	13-15	Jyväskylä
2	PUusim	13-15	Pohjola
3	EPohjanm	13-15	VarsSuomi
4	Viipuri	16-21	NylSödra
5-8	Satakunta	16-21	Vasa
5-8	Kuopio	16-21	Turunmaa
5-8	EHäme	16-21	Mikkeli
5-8	PKarjala	16-21	KPohjanm
9	Sortavala	16-21	Kainuu
10-11	PHäme	ei osall	Raahe
10-11	Helsinki		
12	Oulu		

Kymenlaakso

L	Kalervo Markkanen
s	Olavi Hannula
1v	U.Palomäki
2v	L.Ailio
p	Tauno Vainio
3v	E.Asikainen
2va	Arvo Laitinen
3va	Unto Osanen
k	Lauri Toikka

Pohjois-Uusimaa

L	Olli Veijola

Etelä-Pohjanmaa

L	Marttyi Hakola
p	Valto Järvi

Viipuri

p	Pitkäpaasi

Mikkeli

J.Kock	S:linna
P.Petrelius	S:linna
J.Sopanen	S:linna
K.Kallioinen	Mikkeli
O.Lappi	Mikkeli
J.Puusaari	Pieksämäki
O.Laakkonen	Pieksämäki
M.Koikkalainen	Pieksämäki
V.Karttunen	Pieksämäki

Varsinais-Suomi

Olavi Engblom	Salo
Antti Aulanko	Salo
Osmo Aulanko	Salo
Kaaleppi Lindell	Salo
Torsti Hursti	Salo
O.Aalto	Salo
M.Vesterinen	Salo
E.Mattila	Perniö
Vilho Häyry	Loimaa
Hannes Perho	Loimaa
Toivo Raunio	Loimaa
Aarne Tanhuanpää	Loimaa

Pohjois-Häme

L	Heliövaara
p	Aalto
takak	Jaakko Kilpi

Satakunta

L	Pekka Salminen
	Parvinen
	Haarto
	Holmlund
	Naakka

1934

Alkukarsinnat (I A) Oulussa 14-15.7.

14.7.	la					
Kainuu	-	Oulu	6	-	4	14:00
Pohjola	-	KPohjanm	14	-	1	15:30
Pohjola	-	Kainuu	4	-	3	17:00
15.7.	**su**					
Kainuu	-	KPohjanm	15	-	3	8:00
Pohjola	-	Oulu	9	-	2	12:30
Oulu	-	KPohjanm	9	-	5	

9-4 ?
6-4 ?

Pohjola	**3**	**3**	**0**	**0**	**27 - 6**	**6**
Kainuu	**3**	**2**	**0**	**1**	**24 - 11**	**4**
Oulu	3	1	0	2	15 - 20	2
KPohjanm	3	0	0	3	9 - 38	0

Pohjola välieriin, Vasa ei osallistunut.

Alkukarsinnat (I B) Jyväskylässä 14-15.7.

14.7.	la					
Jyväsk	-	Turunmaa	18	-	0	
Raahe	-	NylSödra	13	-	1	
Mikkeli	-	Turunmaa	22	-	3	
Jyväskylä	-	Raahe	4	-	0	
Mikkeli	-	NylSödra	14	-	2	
15.7.	**su**					
Raahe	-	Mikkeli	10	-	2	8:00
Jyväskylä	-	NylSödra	8	-	2	
Raahe	-	Turunmaa	28	-	0	12:00
Mikkeli	-	Jyväskylä	5	-	2	
NylSödra	-	Turunmaa	6	-	1	

Raahe	**4**	**3**	**0**	**1**	**51 - 7**	**6**
Jyväskylä	**4**	**3**	**0**	**1**	**32 - 7**	**6**
Mikkeli	4	3	0	1	43 - 17	6
NylSödra	4	1	0	3	11 - 36	2
Turunmaa	4	0	0	4	7 - 74	0

Raahe selviytyi välieriin

Välierät (II A) Helsingissä 28-29.7.

28.7.	la					
Helsinki	-	PSavo	4	-	2	
Pohjola	-	PUusim	3	-	2	
Helsinki	-	PUusim	9	-	2	
28.8.	**su**					
Pohjola	-	PSavo	10	-	3	
Helsinki	-	Pohjola	4	-	2	
PUusim	-	PSavo	8	-	1	

Helsinki	**3**	**3**	**0**	**0**	**28 - 6**	**6**
Pohjola	3	2	0	1	15 - 9	4
PUusim	3	1	0	2	12 - 13	2
PSavo	3	0	0	3	6 - 33	0

Helsinki lopputurnaukseen

Välierät (II B) Seinäjoella 28-29.7.

28.7.	la					
EPohjanm	-	Satakunta	8	-	0	
PHäme	-	Raahe	2	-	2	
29.7.	**su**					
Raahe	-	Satakunta	6	-	2	7:00
PHäme	-	EPohjanm	4	-	0	
EPohjanm	-	Raahe	7	-	0	16:00
PHäme	-	Satakunta	5	-	4	

PHäme	**3**	**2**	**1**	**0**	**14 - 3**	**5**
EPohjanm	3	2	0	1	15 - 4	4
Raahe	3	1	1	1	8 - 11	3
Satakunta	3	0	0	3	3 - 22	0

Pohjois-Häme lopputurnaukseen

Välierät (II C) Lahdenpohjassa 28-29.7.

28.7.	la					
PKarjala	-	Kainuu	8	-	2	
Viipuri	-	Sortavala	11	-	10	
29.7.	**su**					
Viipuri	-	Kainuu	10	-	0	
PKarjala	-	Sortavala	6	-	2	
Sortavala	-	Kainuu	4	-	3	
Viipuri	-	PKarjala	6	-	1	

Viipuri	**3**	**3**	**0**	**0**	**27 - 11**	**6**
PKarjala	3	2	0	1	15 - 10	4
Sortavala	3	1	0	2	16 - 20	2
Kainuu	3	0	0	3	5 - 22	0

Viipuri lopputurnaukseen

Välierät (II D) Hämeenlinnassa 28-29.7.

28.7.	la					
EHäme	-	VarsSuomi	6	-	4	16:00
Kymenl	-	Jyväskylä	10	-	2	
29.7.	**su**					
Kymenl	-	VarsSuomi	14	-	0	8:00
EHäme	-	Jyväskylä	14	-	0	
VarsSuomi	-	Jyväskylä	13	-	0	14:00
EHäme	-	Kymenl	6	-	4	

EHäme	**3**	**3**	**0**	**0**	**26 - 8**	**6**
Kymenl	3	2	0	1	28 - 8	4
VarsSuomi	3	1	0	2	17 - 20	2
Jyväskylä	3	0	0	3	2 - 37	0

Etelä-Häme lopputurnaukseen

Lopputurnaus (III) Kuusankoskella 25-26.8.

25.8.	la					
PHäme	-	Viipuri	5	-	1	
Helsinki	-	EHäme	4	-	2	
26.8.	**su**					
Helsinki	-	PHäme	10	-	3	7:30
EHäme	-	Viipuri	8	-	2	
Helsinki	-	Viipuri	3	-	1	
EHäme	-	PHäme	4	-	2	

4-1?

Helsinki	**3**	**3**	**0**	**0**	**17 - 6**	**6**
EHäme	3	2	0	1	14 - 8	4
PHäme	3	1	0	2	10 - 15	2
Viipuri	3	0	0	3	4 - 16	0

Helsinki voitti suojeluskuntien mestaruuden

sijoitukset

1	Helsinki	13-16	PSavo
2	EHäme	13-16	Satakunta
3	PHäme	13-16	Kainuu
4	Viipuri	13-16	Jyväskylä
5-8	Pohjola	16-21	Mikkeli
5-8	EPohjanm	16-21	NylSödra
5-8	PKarjala	16-21	Oulu
5-8	Kymenl	16-21	KPohjanm
9	Raahe	16-21	Turunmaa
10-12	PUusim	ei osall	Vasa
10-12	Sortavala		
10-12	VarsSuomi		

Helsinki

A.Seppälä
Väinö Vallinkoski
Eero Henriksson
Kalevi Ihalainen
A.Kanerva
Martti Koivistoinen
Osmo Kivi
A.Hyytinen
Reino Launonen
U.Tukiainen
M.Roos
Aaro Kivilinna

Etelä-Häme

L	O.Laukkanen	Riihimäki
s	M.Visuri	H:linnan mlk
1v	K.V.Suoja	Tyrväinen
2v	A.Paikkala	H:linna
p	A.Leivo	H:linnan mlk
3v	V.Hänninen	H:linna
2va	P.Frederiksen	Riihimäki
3va	E.Sederholm	H:linna
k	Törmä	H:linna
	E.Laakso	
	R.O.Aalto	
	A.E.Sohlberg	
	J.Jokisalo	

Pohjois-Häme

	A.Pohjanheimo		1
	Olavi Kotkaslahti	Tampere	2
L	Jussi Kallio	Toijala	3
p	Kai Kotikoski	Toijala	4
2v	Olavi Turma		5
	S.Sarsama		6
	M.Niemi		7
	H.Aho		8
	O. Salonen		9
	Voitto Kuulusa	Tampere	
	E.Rinne	Tampere	
	Väinö Vainio	Tampere	
	Jaakko Kilpi	Toijala	

Viipuri

Ilmari Kolsi
Kosti Höglund
Viljo Pyykkö
Halkonen
Reino Salovaara
Unto Savolainen
Jorma Ylihannu
Aki Martens
O.Melto
A.Reijonen
A.Ylihannu

Pohjois-Karjala

Reino Vepsäläinen
P.Mauro
Matti Hannula
R.Blomqvist
O.Leino
Matti Partanen
Veikko Suutarinen
U.Miettinen
U.Holopainen

Sortavala

Nevalainen
Salmela
Manner
Saarinen
Hakkarainen
Saloranta
Nieminen
Saaristo
Immonen
Leo Jordan

Kainuu

U.Kemppainen
O.Keränen
M.Härkönen
Claudelin
A.Manninen
J.Kornoliff
M.Meriläinen
T.Lanamäki
S.Karvonen
E.Nissinen

Etelä-Pohjanmaa

L	Lauri Koivisto	S:joki	3
s	Sulo Opas	S:joki	6
1v	Niilo Yliluoma	Ylihärmä	9
2v	Kaura	Peräseinäj	1
p	M.Vuorinen	S:joki	5
3v	V.Pirilä	Ilmajoki	7
2va	V.Niukkala	Ilmajoki	4
3va	R. Kuusisto	Ilmajoki	8
k	P.Virtanen	Kurikka	2
vai	Koski	Ylistaro	
vai	Matti Korpela	Ylihärmä	
vai	V.Koivisto	Kurikka	

Kymenlaakso

Olavi Paavola Hamina
Onni Paavola Hamina
Veikko Vapalahti Hamina
Ahti Hakalainen Kuusankoski
Breyer
Mäkelä
Nyman
Kolsi

Varsinais-Suomi

	Arvo Raunio	Loimaa
	Vennala	
	Aarne Tanhuanpää	Loimaa
L	Ilmari Honkanen	Loimaa

Raahe

P.Pietilä	1
E.Mainio	2
V.Isola	3
P.Mainio	4
J.Kolehmainen	5
V.Holmström	6
P.Impola	7
V.Keränen	8
T.Vahtola	9

Satakunta

O.Virtanen	1
M.Hietaranta	2
J.Virkkala	3
O.Simula	4
M.Laurila	5
P.Herso	6
P.Honko	7
R.Trumetari	8
M.Jokinen	9
Salokangas	

Suojeluskuntapiirien sijoitukset mestaruuskilpailuissa

		1920	1921	1922	1923	1924	1925	1926	1927	1928	1929	1930	1931	1932	1933	1934
1	**Helsinki**	ei osall	5-8	1	1	10-20	3-4	1	2	5	3	4	8-10	5-7	10-11	1
2	**Nylands Södra**	ei osall	ei osall	5-7	10-19	5-9	10-17	13-22	10	luov	13-15	13-19	16-22	ei osall	16-21	16-21
3	**Pohjois-Uusimaa**	7-14	ei osall	ei osall	10-19	ei osall	ei osall	7-12	14-22	7	4	2	5-7	8-9	2	10-12
4	**Varsinais-Suomi** Turku vuoteen 1925	3-5	9-15	8-9	10-19	10-20	ei osall	13-22	14-22	14-20	9-12	20-22	4	3	13-15	10-12
5	**Satakunta** Pori vuoteen 1925	7-14	9-15	10-17	10-19	10-20	6-9	7-12	8	9-13	16-22	7-12	8-10	ei osall	5-8	13-16
6	**Etelä-Häme**	2	2	5-7	3-4	10-20	2	4	6	1	2	7-12	1	4	5-8	2
7	**Pohjois-Häme**	7-14	5-8	10-17	8-9	1	1	2	3	3	1	1	3	1	10-11	3
8	**Kymenlaakso** Kyminlaakso v:een 1924	3-5	9-15	10-17	5-7	3-4	10-17	7-12	1	2	5-8	5-6	11-12	2	1	5-8
9	**Viipuri**	7-14	9-15	3-4	ei osall	5-9	10-17	3	5	14-20	5-8	3	5-7	5-7	4	4
10	**Sortavala**	7-14	5-8	10-17	5-7	10-20	ei osall	13-22	11	8	9-12	13-19	5-7	13-15	9	10-12
11	**Mikkeli**	7-14	3-4	10-17	10-19	10-20	10-17	13-22	14-22	14-20	16-22	20-22	16-22	16-19	16-21	16-21
12	**Kuopio** Pohjois-Savo v:sta 1934	ei osall	ei osall	10-17	10-19	3-4	10-17	7-12	12-13	4	5-8	5-6	13-15	12	5-8	13-16
13	**Pohjois-Karjala** Joensuu vuoteen 1927	ei osall	ei osall	10-17	10-19	10-20	6-9	6	14-22	9-13	16-22	7-12	2	5-7	5-8	5-8
14	**Vasa distrikt**	ei osall	ei osall	ei osall	ei osall	10-20	6-9	13-22	14-22	ei osall	16-22	13-19	16-22	ei osall	16-21	ei osall
15	**Etelä-Pohjanmaa**	ei osall	1	2	2	2	5	7-12	7	9-13	9-12	7-12	8-10	10-11	3	5-8
16	**Keski-Pohjanmaa**	7-14	5-8	ei osall	10-19	5-9	10-17	13-22	14-22	9-13	13-15	13-19	16-22	16-19	16-21	16-21
17	**Jyväskylä**	1	9-15	3-4	3-4	5-9	3-4	13-22	4	9-13	16-22	7-12	11-12	10-11	13-15	13-16
18	**Raahe**	3-5	3-4	8-9	5-7	5-9	10-17	7-12	9	14-20	5-8	7-12	13-15	8-9	ei osall	9
19	**Kainuu** Kajaani vuoteen 1925	ei osall	ei osall	ei osall	10-19	10-20	10-17	13-22	14-22	14-20	13-15	13-19	16-22	16-19	16-21	13-16
20	**Oulu**	6	9-15	10-17	8-9	10-20	6-9	5	12-13	6	9-12	13-19	13-15	13-15	12	16-21
21	**Pohjola**	7-14	9-15	5-7	10-19	10-20	ei osall	13-22	14-22	14-20	16-22	20-22	16-22	13-15	13-15	5-8
22	**Åboland/Turunmaa** uusi piiri v.sta 1926							13-22	14-22	14-20	16-22	13-19	16-22	16-19	16-21	16-21

Suojeluskuntapiireissä pelatut pesäpallo-ottelut 1922-1934

		1922	1923	1924	1925	1926	1927	1928	1929	1930	1931	1932	1933	1934
1	**Helsinki**		25	17	17	13	18	15	6	6	10	18	17	37
2	**Nylands Södra**		5	3	2	4	10	3	9	5	8	16	32	30
3	**Pohjois-Uusimaa**		6	11	36	84	90	90	77	48	53	47	41	50
4	**Varsinais-Suomi** Turku vuoteen 1925		26	7	51	36	45	60	65	103	127	106	102	102
5	**Satakunta** Pori vuoteen 1925		10	14	13	20	5	4	2	24	41	40	97	123
6	**Etelä-Häme**		76	30	87	20	15	16	68	57	72	69	73	62
7	**Pohjois-Häme**		76	67	57	77	88	109	107	115	179	149	160	140
8	**Kymenlaakso** Kyminlaakso v:een 1924		-	34	22	28	39	41	60	52	58	47	68	62
9	**Viipuri**		4	6	6	27	46	53	81	119	188	201	135	186
10	**Sortavala**		10	9	4	7	24	15	29	42	63	49	46	52
11	**Mikkeli**		6	3	6	13	11	8	7	30	147	216	150	157
12	**Kuopio** Pohjois-Savo v:sta 1934		10	7	8	26	15	31	28	11	59	68	67	49
13	**Pohjois-Karjala** Joensuu vuoteen 1927		12	19	11	37	43	39	34	74	140	84	72	80
14	**Vasa distrikt**		-	4	3	5	9	29	34	29	26	9	24	33
15	**Etelä-Pohjanmaa**		12	19	18	29	26	18	26	29	49	31	40	137
16	**Keski-Pohjanmaa**		7	7	8	13	20	9	11	9	14	23	20	7
17	**Jyväskylä**		12	11	13	21	7	7	29	61	60	37	34	60
18	**Raahe**		6	4	7	6	12	4	21	36	58	55	31	121
19	**Kainuu** Kajaani vuoteen 1925		3	2	4	2	6	4	5	15	20	50	78	89
20	**Oulu**		13	-	4	35	59	66	78	77	113	98	82	101
21	**Pohjola**		1	3	17	17	59	16	21	18	32	40	31	61
22	**Åboland / Turunmaa** uusi piiri v.sta 1926						13	10	15	23	33	22	19	21
	Sk-järjestön yleiset kilpailut		17	9	7	8	33	26	22	21	43	36	39	46
	yht		337	286	401	528	693	673	835	1004	1593	1511	1458	1806

Pohjois-Hämeen suojeluskuntapiirin joukkue v. 1931, jolloin se sijoittui mestaruuskilpailussa kolmanneksi. Kuva on ilmeisesti Toijalan välieräturnauksesta 15-16.8. Vasemmalta Matti Rauko (TPV), Jaakko Kilpi (TPV), Jaakkko Aalto (TPV), Paavo Rekula (TPV), Tauno Heiliö (TPV), Arvo Luotonen (TPV), E.Kemmo (TamMP), Jorma Ruissalo (TamMP) ja Kosti Aarnio (TamMP).

Suojeluskuntapiirien mestarijoukkueet 1920-39

	Helsinki	Nylands Södra	Pohjois-Uusimaa	Varsinais-Suomi Turku vuoteen 1925	Satakunta Pori vuoteen 1925	Etelä-Häme	Pohjois-Häme	Kymenlaakso Kyminlaakso v:een 1924
1920	Tarkka-amp pat			Uusikaupunki	Pori	Vanaja	Jämsä	Kotka
1921	T-komppania			Salo-Uskela	Pori	Hattula	Tampere	Kotka
1922	1/Sininen Rykm			Salo-Uskela		Hämeenlinna	Akaa-Toijala	Kotka
1923	1/Sininen Rykm		Orimattila	Salo-Uskela	Ulvila	Lahti	Mänttä	Kotka
1924	1/Sininen Rykm	Lovisa	Orimattila	Loimaa	Pori	Lahti	Tampere	Kotka
1925	1/Sininen Rykm	Lovisa	Hyvinkää	Loimaa	Pori	Lahti	Toijala	Hamina
1926	1/Sininen Rykm	Lovisa	Hyvinkää	Loimaa	Pori	Lahti	Toijala	Hamina
1927	1/Sininen Rykm	Lovisa	Hyvinkää	Salo-Uskela	Reposaari		Toijala	Hamina
1928	1/Sininen Rykm	Lovisa	Kerava	Salo-Uskela	pel kev 29	Lahti	Toijala	Kymintehdas
1929	1/Sininen Rykm		Kerava	Salo-Uskela	Reposaari ?	Lahti	T:reen jv Pat	Hamina
1930	1/Sininen Rykm		Järvenpää		Pori		Toijala	Kymintehdas
1931	Laivue	Lovisa II	Järvenpää	Salo-Uskela	Pori	Riihimäki	Tampere	Kotka
1932	Laivue	Åggelby	Kerava	ei pelattu	Pori	Hämeenlinna	Toijala	Kymintehdas
1933	Ikämies Pat	Åggelby	Kerava	Loimaa	Pori	Lahti	Toijala	Kymintehdas
1934	1/Sininen Rykm	Lovisa	Kerava	Loimaa	Pori	ei pelattu	Tampere	Kymintehdas
1935	Upseeri sk	Åggelby	Kerava	ei pelattu	Harjavalta	Riihimäki	Toijala	Myllykoski
1936	Ikämies sk	Åggelby	Kerava	ei pelattu	Harjavalta	Riihimäki		Kymintehdas
1937	Ikämies sk	Åggelby	Järvenpää	ei pelattu		ei pelattu	Tampere	Myllykoski
1938	Ikämies sk	Åggelby	ei pelattu	ei pelattu		ei pelattu	Tampere	Myllykoski
1939	Ikämies sk							

	Viipuri	Sortavala	Mikkeli	Kuopio Pohjois-Savo v:sta 1934	Pohjois-Karjala Joensuu vuoteen 1927	Vasa	Etelä-Pohjanmaa	Keski-Pohjanmaa
1920		Sortavala					Vaasa	
1921	Viipuri	Sortavala	Mikkeli				Vaasa	Toholampi
1922	Viipuri	Harlu	Mikkeli	Kuopio	Joensuu		Kurikka	Veteli
1923	Säiniö	Sortavala	Mikkeli		Joensuu		Kurikka	Kokkola
1924	Viipuri	Sortavala	Savinlinna		Joensuu		Nurmo	Halsua
1925	Viipuri	Sortavala	Savonlinna		Värtsilä	Terjärv	Nurmo	Veteli
1926	Viipuri	Elisenvaara	Mikkeli		Joensuu/Värtsilä?	Terjärv	Kuortane	Kokkola
1927	Viipuri	Sortavalan kaup	Mikkeli		Värtsilä	Terjärv	Kuortane	Halsua
1928	Viipuri	Sortavalan kaup	Mikkeli	Kuopio	Värtsilä	Terjärv	Nurmo	Kokkola
1929	Viipuri	Sortavalan kaup	Mikkeli	Kuopio	Värtsilä	Terjärv	Nurmo	Kokkola
1930	Viipuri	Sortavalan kaup	Savonlinna	Kuopio	Värtsilä	Terjärv	Nurmo	Kokkola
1931	Viipuri	Sortavalan kaup	Savonlinna	Kuopio	Joensuu	Terjärv	Nurmo	Kokkola
1932	Viipuri	Sortavalan kaup	Pieksämäki	Varkaus	Kuusjärvi		Seinäjoki	Veteli
1933	Enso	Elisenvaara	Pieksämäki	Siilinjärvi	Värtsilä	Terjärv	Seinäjoki	Veteli
1934	Uuras	Sortavalan kaup	Pieksämäki	Kuopio	Värtsilä	Lappfjärd	Seinäjoki	Kokkola
1935		Sortavala	Savonlinna	Varkaus	Värtsilä		Alajärvi	ei pelattu
1936	Enso?	Jaakkima	Mikkeli	Varkaus	Pielisjärvi		Vimpeli	Veteli
1937		ei pelattu	Savonlinna	Varkaus	Pielisjärvi		Ylistaro	Veteli
1938	Kaukaa-Lauritsala	ei pelattu	Savonlinna	Varkaus	Joensuu		Vimpeli	ei pelattu
1939	Kaukaa-Lauritsala		Savonlinna	Varkaus			Ylistaro	ei pelattu

	Jyväskylä	Raahe	Kainuu Kajaani vuoteen 1925	Oulu	Pohjola	Åboland perustettu v 1925
1920	Jyväskylä	Nivala			Kemi	
1921	Keuruu	Raahe	Kajaani		Kemi	
1922	Jyväskylä	Paavola	Kajaani		Kemi	
1923	Jyväskylä	Paavola	Kajaani		Kemi	
1924	Jyväskylä	Raahe	Kajaani	Oulunsalo	Kemi	
1925		Paavola	Kajaani		Kemi	
1926		Paavola	Kajaani	Liminka	Rovaniemi	Nagu
1927	ei pelattu	Paavola	Kajaani	Oulu	Kemi	Nagu
1928	Jyväskylä	Paavola	Kajaani	Liminka	Kemijärvi	Åbo
1929		Paavola	Kajaani	Liminka	Karihaara	Åbo
1930	Jyväskylä	Paavola	Kajaani		Karihaara	Åbo förbindelsekomp
1931	Jyväskylä	Paavola	Kajaani		Rovaniemi	Åbo sk 3 komp
1932	Jyväskylä	Paavola	Kajaani	Oulujoki	Kemi	Åbo
1933	Jyväskylä	Paavola	Kajaani	Oulu	Kemi	Nagu
1934	Jyväskylä	Paavola	Paltamo		Rovaniemi	Nagu
1935		Paavola	Kajaani		Rovaniemi	Åbo msk
1936	Jyväskylä	Haapajärvi	Kajaani		Rovaniemi	Pargas msk
1937	Jyväskylä		Kajaani		Rovaniemi	Pargas msk
1938	Jyväskylä		Sotkamo		Kemi	Pargas msk
1939						

msk=marinskyddskår
merisuojeluskunta

Suojeluskuntapiirit 30-luvulla.
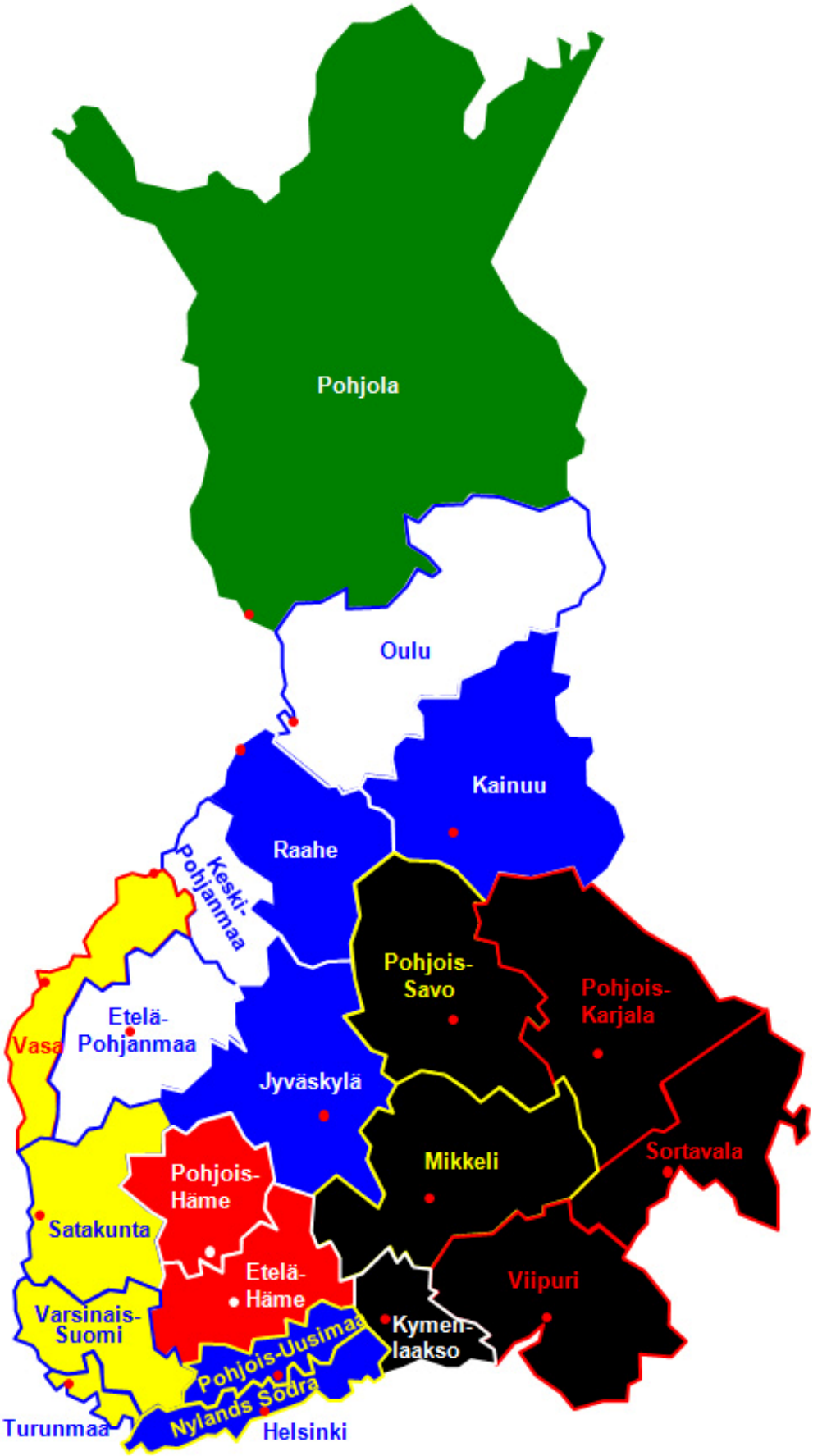
Väreinä on käytetty suojeluskuntapiirien tunnusvärejä.
piirtänyt Pekka Jyrkiäinen